

GRUNDRISS BÜROGEBÄUDE 2.OG

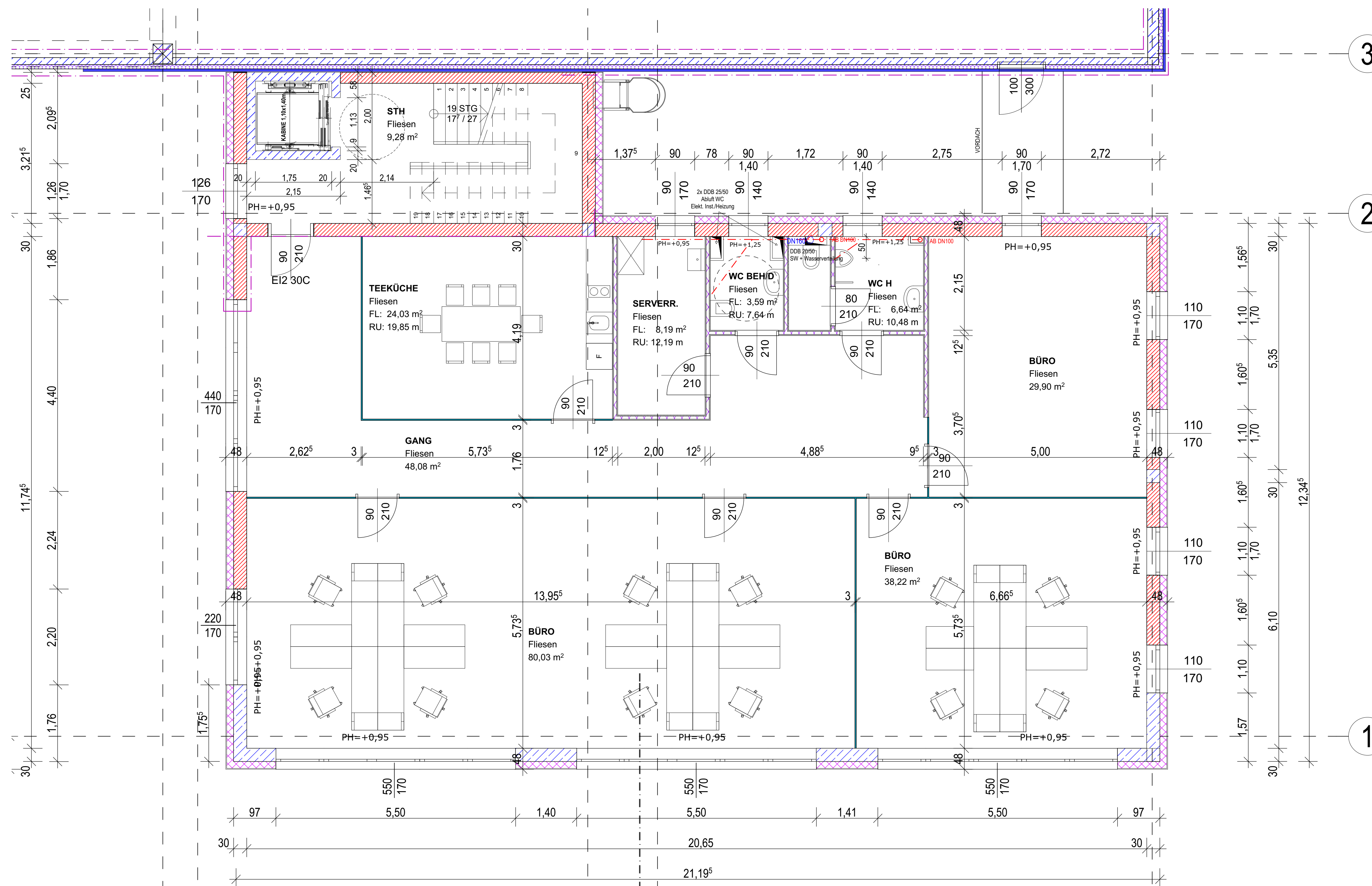
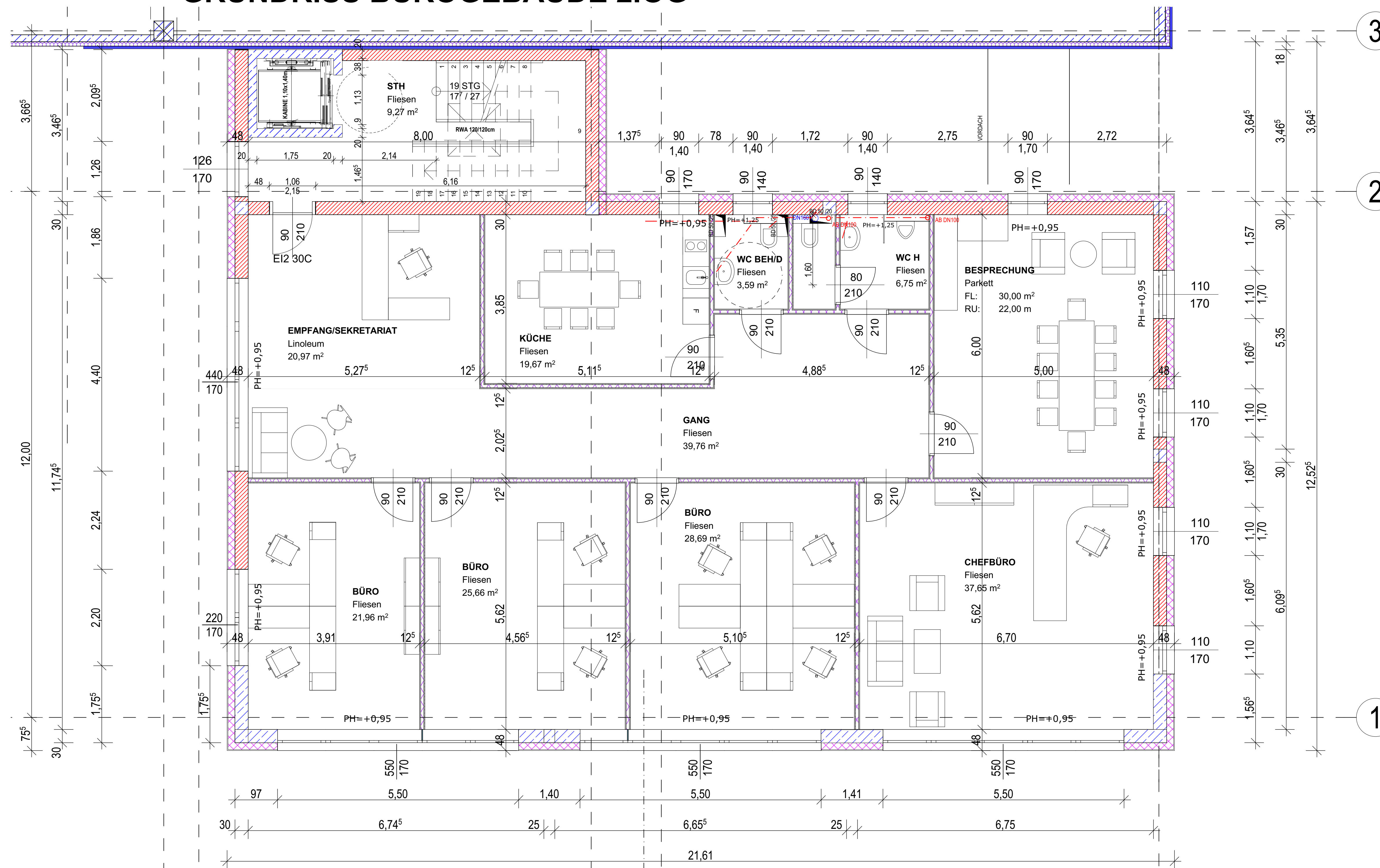

GRUNDRISS BÜROGEBÄUDE 1.OG

PLANÄNDERUNG			
DATUM	GEZ.	GEPR.	ÄNDERUNG

LEGENDE	
	LEICHTBETON
	ABBRUCH
	GIPSKARTON
	ZIEGEL
	STAHLBETON
	BRANDABSCHNITT
	FLUCHTWEG
	KANAL SCHMUTZWASSER NEUBESTAND
	KANAL REGENWASSER NEUBESTAND
	FERTIGE FUSSBOBENBERKANTE
	REGENROHR DACHWASSER
	AUFSTANDSBOGEN
	WANDDURCHBRUCH
	DECKENDURCHBRUCH
	...L LÜFTUNG
	...E ELEKTRO
	...S SANITÄR
	...H HEIZUNG
	...K KANAL
	...W WASSER
	EZ ECKZARGE
	UZ UMFASSUNGSZARGE
	BZ BLOCKZARGE
	VK VORDERKANTE
	OK OBERKANTE
	UK UNTERKANTE
	RPH PARAPETHÖHE
	RPOK ROHPARAPETOK
	RD ROHDECKE
	FF FERTIGFUSSBODEN
	RF ROHFUSSBODEN
	STUK STURZUNTERKANTE
	OL OBERLICHTE

TÜRACHMASSE SIND STOCKLICHTEN! FENSTERACHMASSE SIND MAUERLICHTEN!

KOTEN PRÜFEN! NATURMASSE NEHMEN!

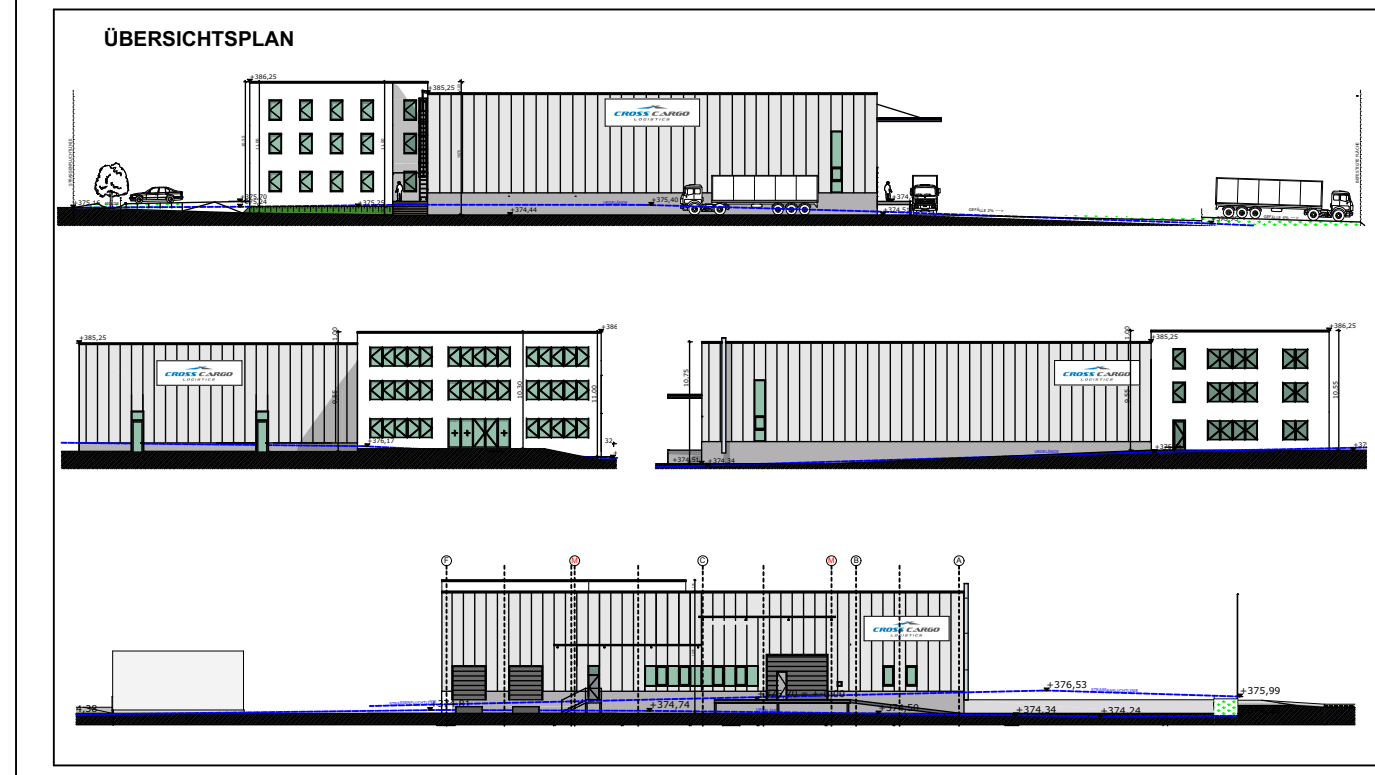

ABSCHNITT	EBENE	NIVEAU u. A.	SONSTIGES
		±0,00 = 375,70 u. A.	

BAUVORHABEN		DATUM	NAME	MASSSTAB
BETRIEBSANLAGE		28.09.2015	MV	M= 1:50
Cross Cargo Logistics GmbH.		GEPR.		
BAUTEIL		PLANGRÖSSE		
PLANBEZEICHNUNG		POLIERPLAN	PLAN NR.	0415-03
INHALT		GRUNDRISS BÜROGEBÄUDE	BASISPL. NR.	0415-02
1. OG / 2. OG		AUFTRAG NR.	0415	Index 00
INDEX		ÄNDERUNGEN		DATUM

bauwerk-consult
oppnauer gmbh

A-4320 Perg
Narmststraße 7
Tel.: 07262/92035
Fax: 07262/92035-4

STATIK
KONSTRUKTION
EINREICHUNG
DETAILPLANUNG
POLIERPLANUNG
BAULEITUNG
AUSCHREIBUNG