

PLANÄNDERUNG				
19.10.2015	MV	GP	Eingangstür WEST breiter	
04.11.2015	MV	GP	Innenstür Großraumbüro Öffnungsrichtung geändert	
09.11.2015	MV	GP	Tür-Chiefbüro Richtstär	
16.01.2016	MV	GP	Schiene Vertikalalouise	
DATUM	GEZ.	GEPR.	ÄNDERUNG	RECHN.

LEGENDE		
	LEICHTBETON	...L LÜFTUNG
	ABBRUCH	...E ELEKTRO
	GIPSKARTON	...S SANITÄR
	ZIEGEL	...H HEIZUNG
	STAHLBETON	...K KANAL
	BRANDABSCHNITT	...W WASSER
	FLUCHTWEG	EZ ECKZARGE
	KANAL SCHMUTZWASSER	UZ UMFASSUNGSZARGE
	KANAL REGENWASSER	BZ BLOCKZARGE
	FERTIGE FUßBODENOVERKANTE	VK VORDERKANTE
	REGENROHR DACHWASSER	OK OBERKANTE
	AUFSTANDSBOEGEN	UK UNTERKANTE
	WANDDURCHBRUCH	RPH PARAPETHÖHE
	DECKENDURCHBRUCH	RPOK ROHPARAPETOK
		RD ROHDECKE
		FF FERTIGFUßBODEN
		RF ROHFUßBODEN
		STUK STURZUNTERKANTE
		OL OBERLICHTE

KOTEN PRÜFEN! NATURMASSE NEHMEN!

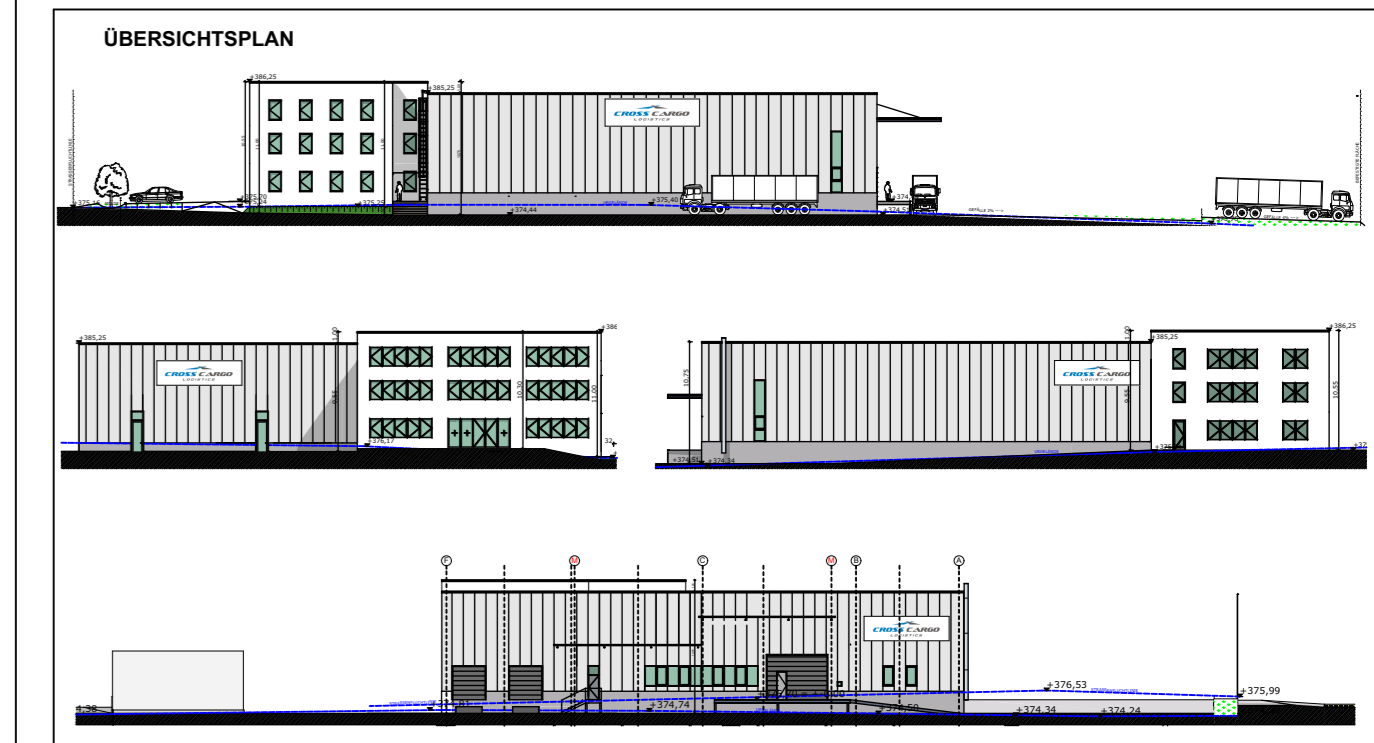

ABSCHNITT	EBENE	NIVEAU u. A.	SONSTIGES
		±0,00 = 375,70 u. A.	

BAUVORHABEN		DATUM	NAME	MASSSTAB
<b>BETRIEBSANLAGE</b>		GEZ. 16.01.2016	MV	M= 1:50
Cross Cargo Logistics GmbH.		GEPR.		
BAUTEIL		PLANGRÖSSE		
PLANBEZEICHNUNG <b>POLIERPLAN</b>		PLAN NR.	0415-02	Index 00
INHALT <b>GRUNDRISS BÜROGEBÄUDE EG</b>		BASISPL. NR.	0415-02	Index 00
		AUFTRAG NR.	0415	
INDEX	ÄNDERUNGEN	DATUM		