

# STRASSENANSICHT

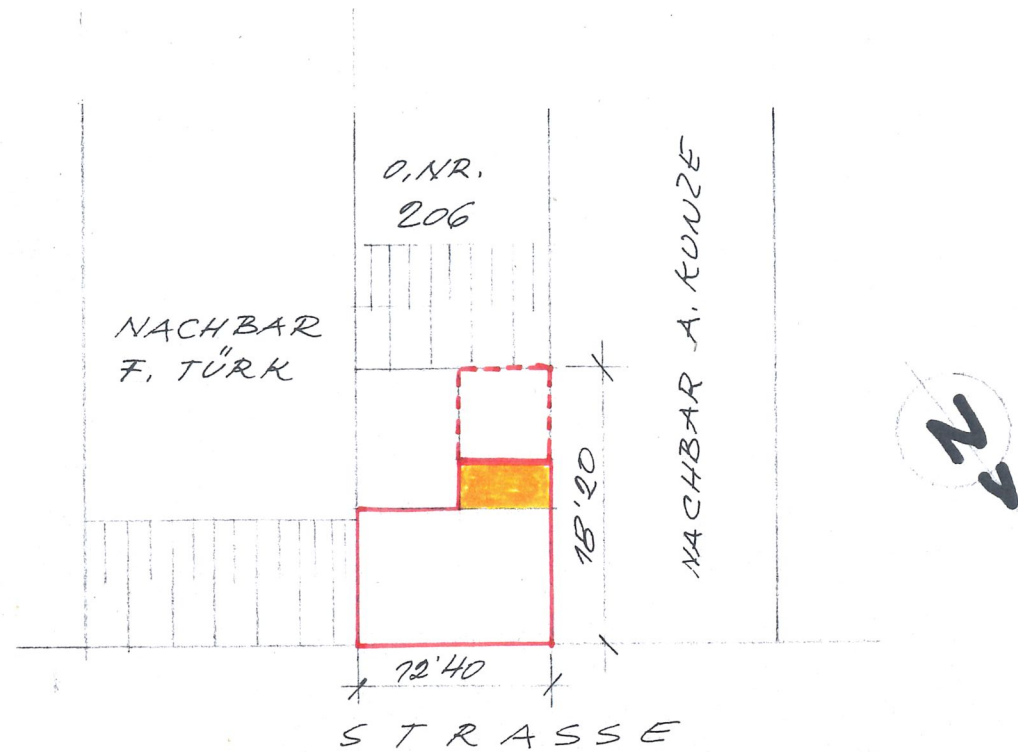

# LAGEPLAN M 1:500



# 1. STOCK

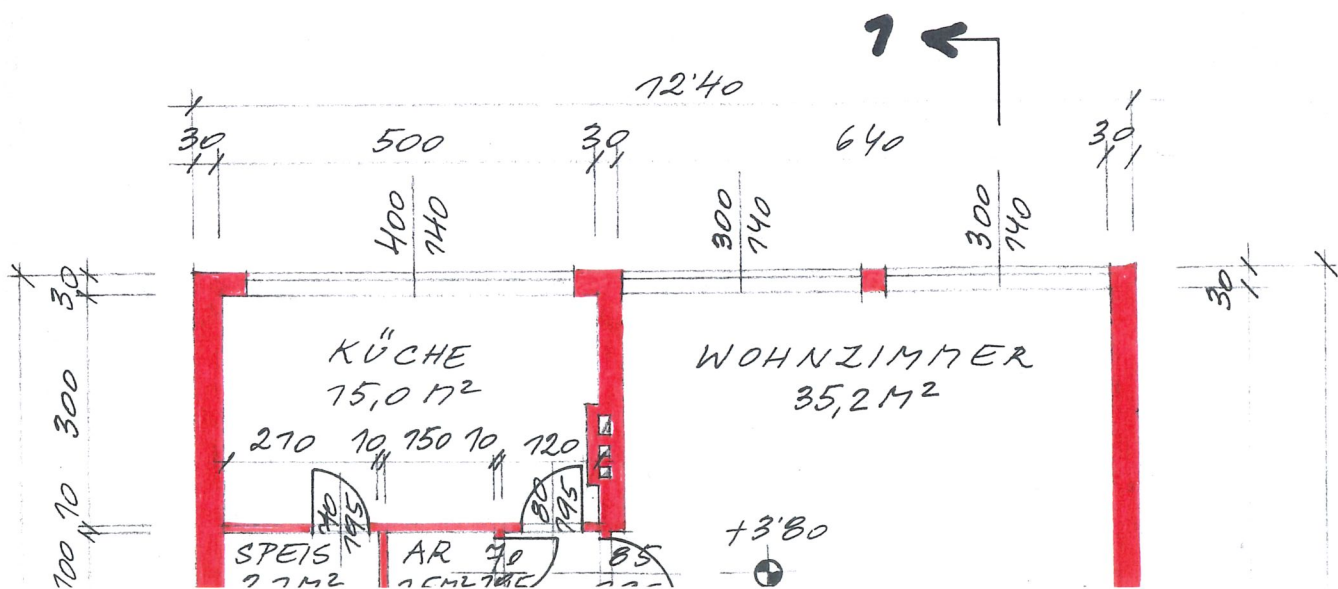

**EINREICHPLAN ZUM  
BAU EINES WOHN-  
UND GESCHÄFTSHAUSES  
FÜR HERRN JOHANN  
UND FRAU MONIKA  
GÄNSBACHER  
2457 HOF/LGB NR. 206**

# 7. STOCK

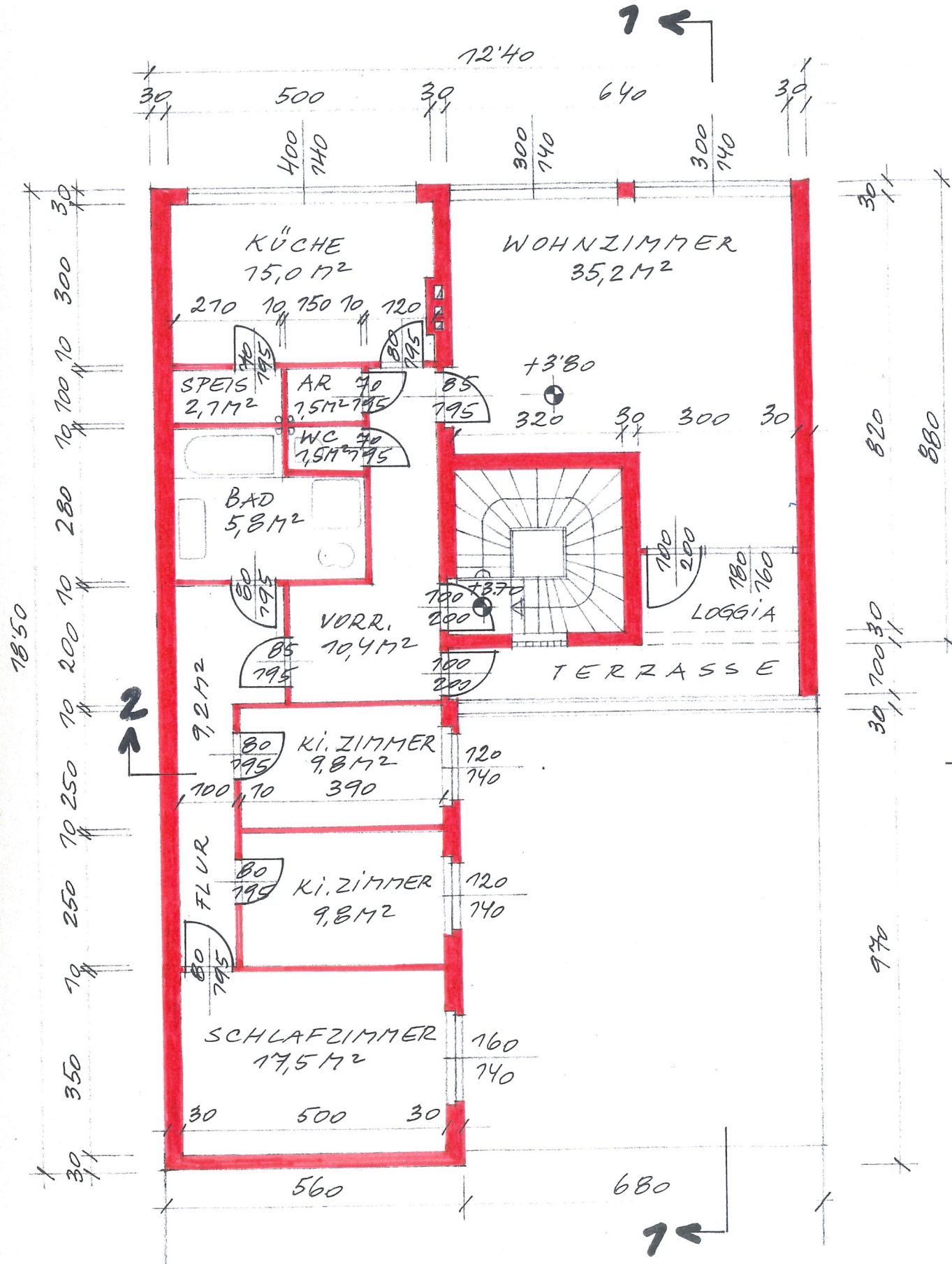

**EINREICHPLAN ZUM  
BAU EINES WOHN-  
UND GESCHÄFTSHAUSES  
FÜR HERRN JOHANN  
UND FRAU MONIKA  
GÄNSBACHER  
2457 HOF/LGB NR.206**

**MASSTAB 1:100**

BAUWERBER
<i>Jönsbacher Johann</i>
BAUFÜHRER <b>Bauunternehmung WATZKE Franz Ges.m.b.H.</b> Hoch-, Tief- und Anlagenbau 2451 HOF a. Leithaberg 303 Tel. 02168/2410
BAUBEHÖRDE



VERBAUTE FLÄCHE 162,6 M²  
NUTZFLÄCHE WOHNUNG 112,0 M²  
UMBAUTER RAUM CA. 1500 M³

HOF/LGB, JÄNNER 1978

# SCHNITT 1-1

WELLETERMIT  
NEIGUNG 30°

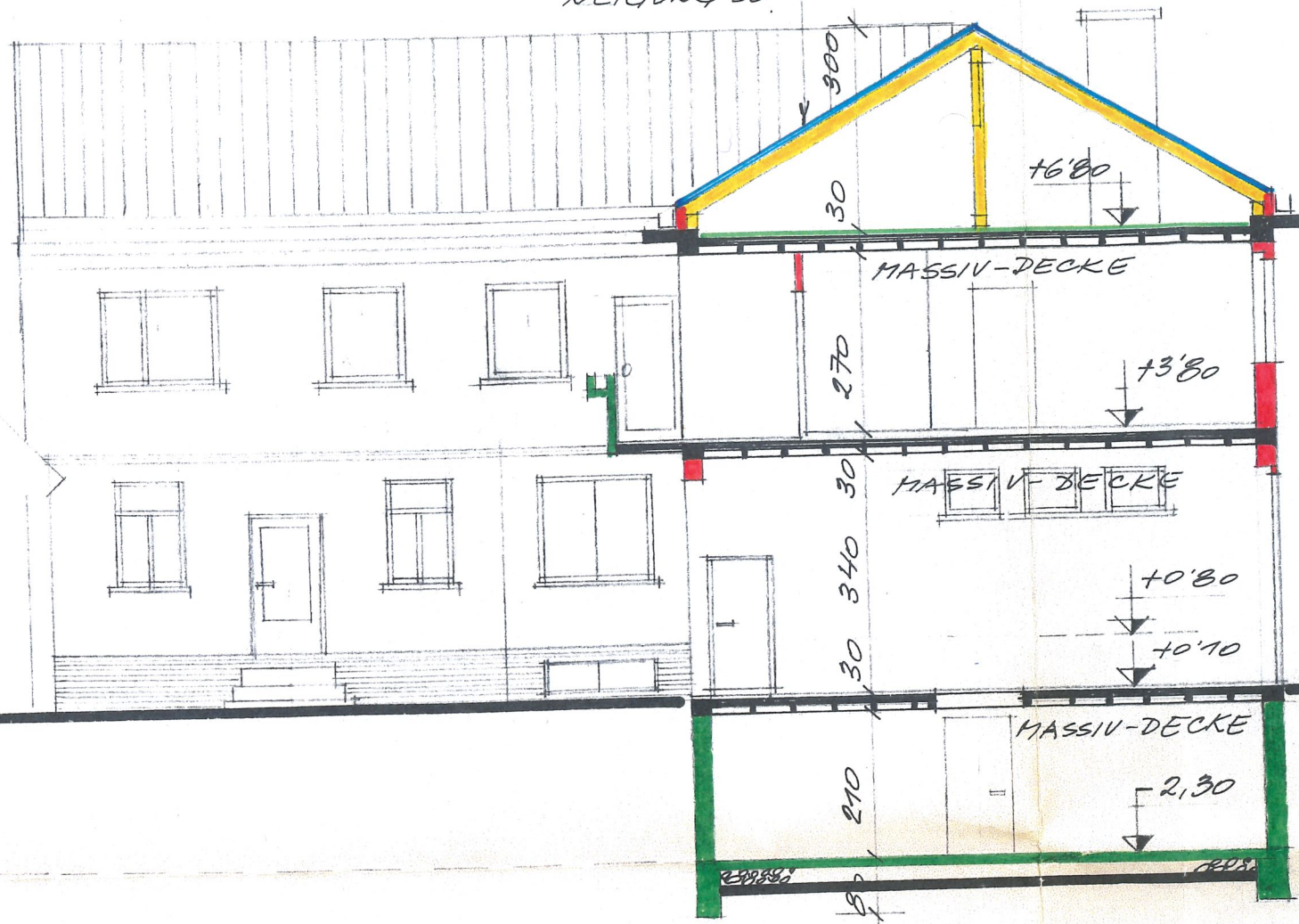

# SCHNITT 2-2

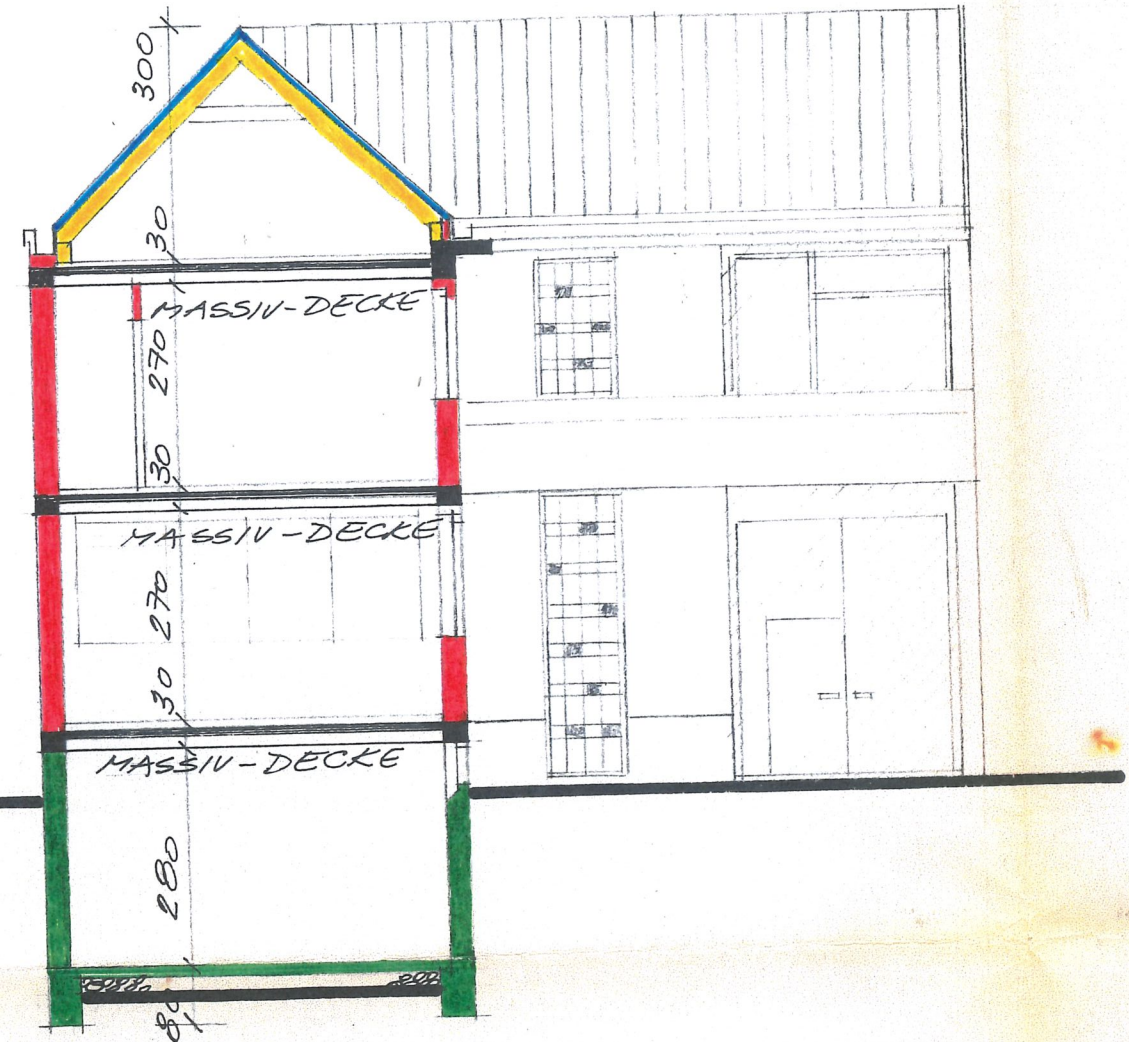

# KELLER

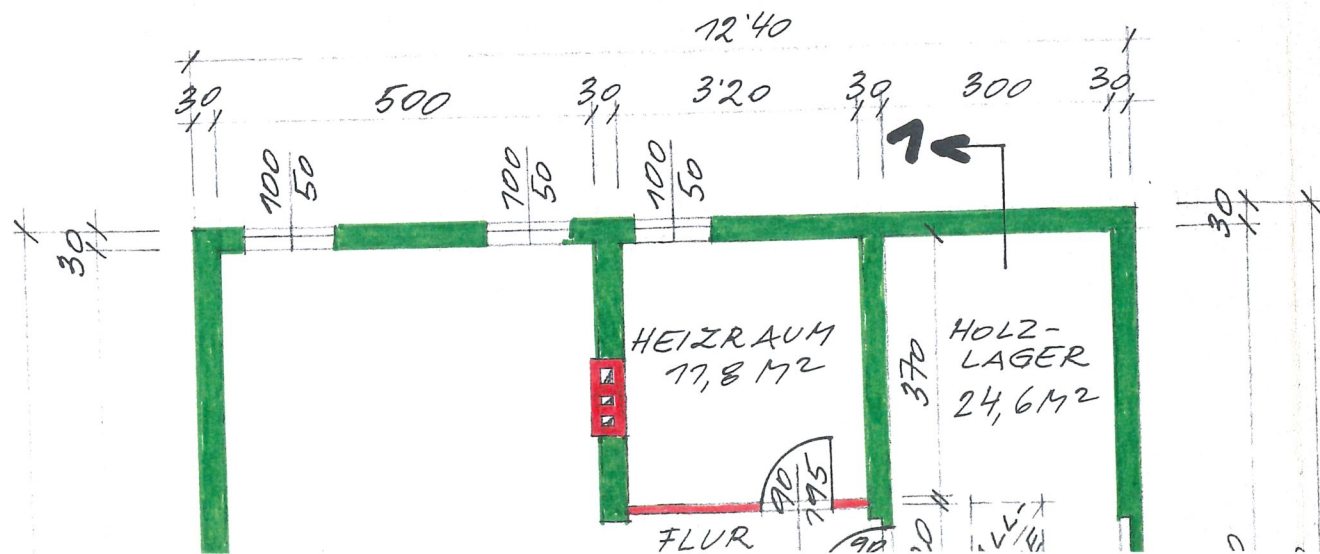

# ERDGESCHOSS

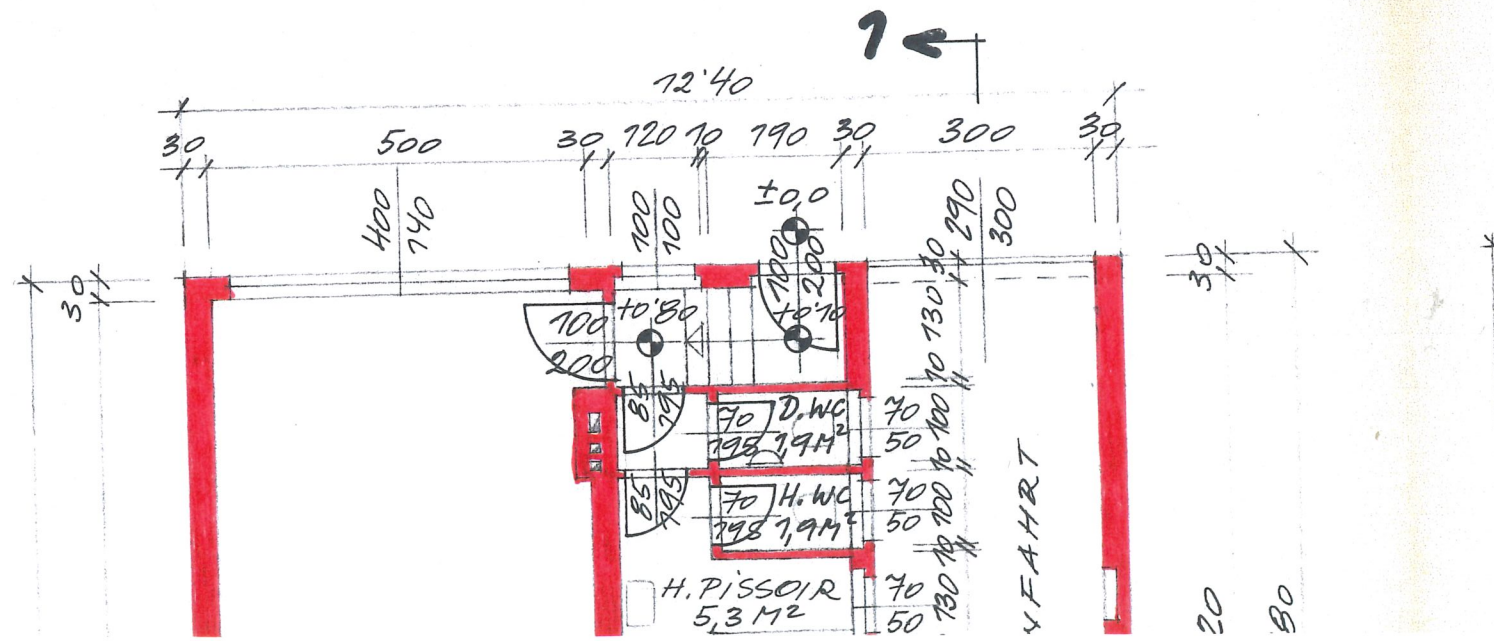

# KELLER

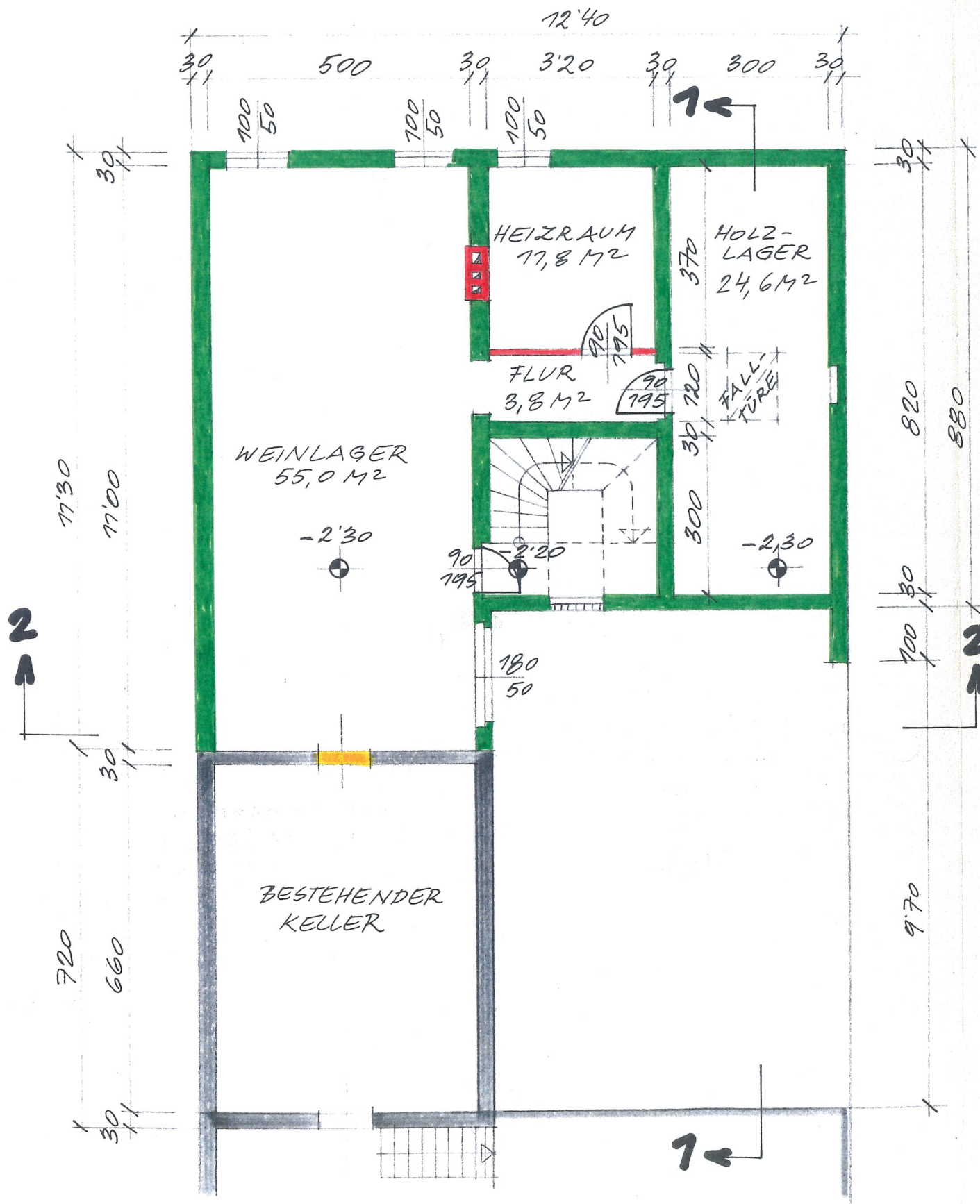

# ERDGESCHOSS

