

Lageplan
1:1000

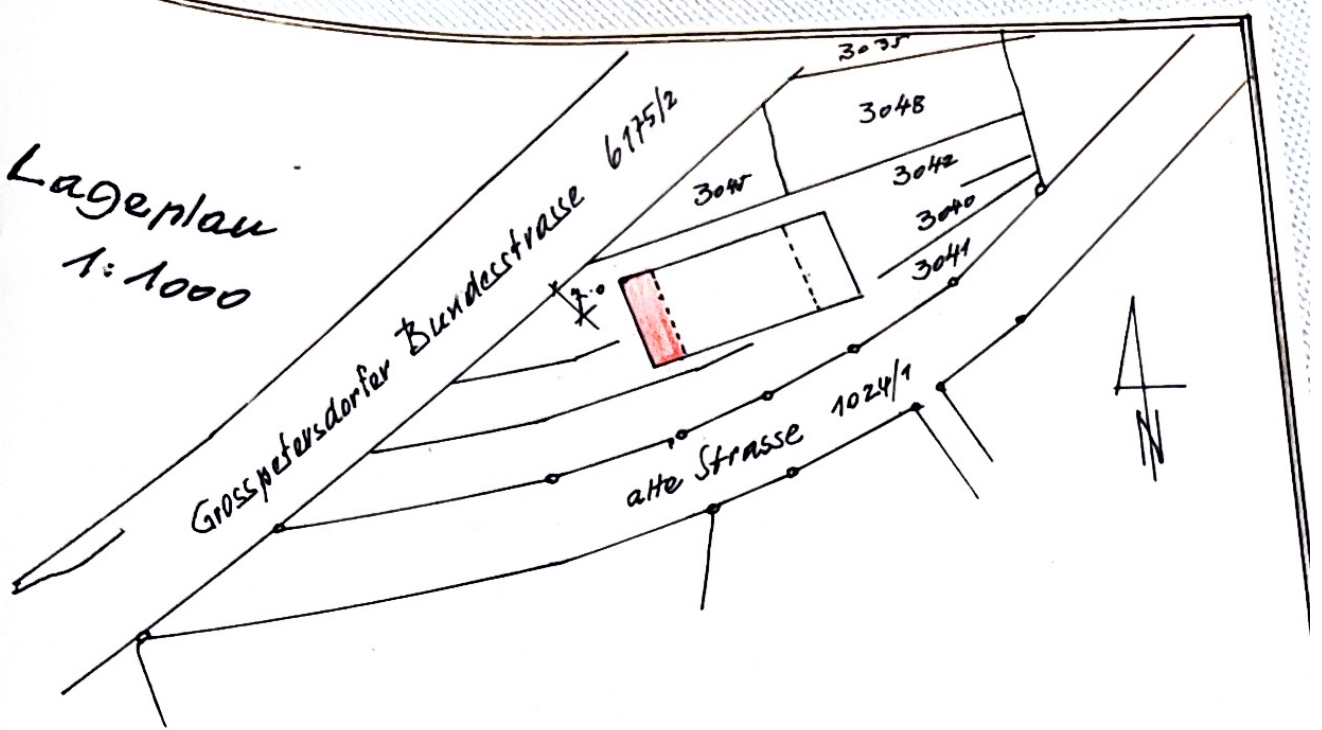

Einreichplan für einen
Zubau
zur Werkhalle der Flugbetriebs
Ges.m.b.H. Punitz

Grundstück: Parz. 3041, 3042, 3042 R.G.
Grüftenbach

Besitzer: Helene Benke 7535 St. Michael 138

Planverfasser
u.
Bauführer:

Bauwerber: