

- ALTBESTAND
- NEUBAU
- ABBRUCH

E I N R E I C H P L A N M 1:1000

ÜBER DEN ZUBAU EINER 2. WOHN EINHEIT (Z.I.KÜ DUWC
VR. AR.) FÜR ERNST U. BRIGITTA EIDLER IN SIEGGRABEN
NR. 138

A

BAUWERBER BAUBEHÖRDE BAUFÜHRER

Eidler Ernst
Eidler Brigitte

Bei der Bauverhandlung vom 25.4. 1976
vorgelegen u. zur Ausführung mit Zahl B-2/5-76
vom 18.5. 1976 genehmigt.
Der Bürgermeister:

Storch

Gustav Bauër
Bürgermeister
7223 Siegraben 300
Telf. 240502



S I T U A T I O N M 1:5000

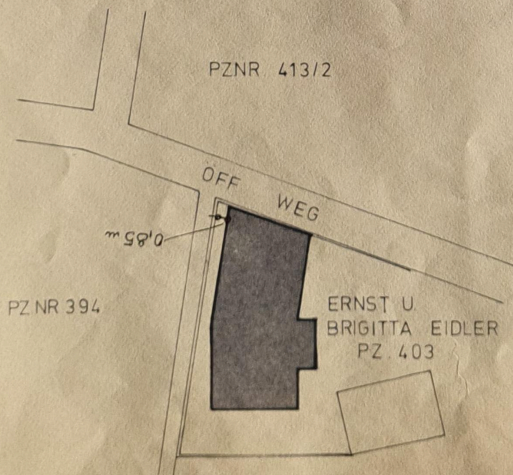

ANSICHT - SÜD

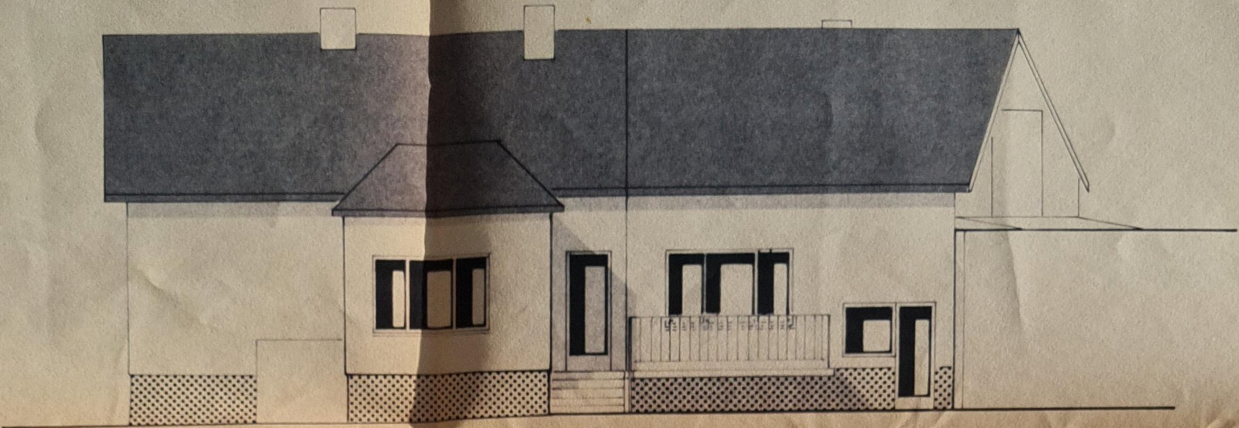

ANSICHT - NORD

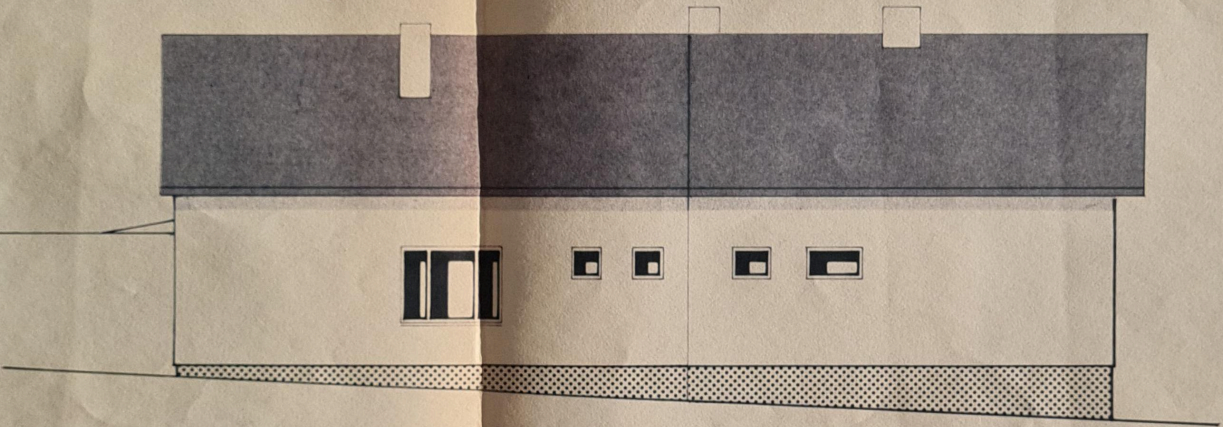

SCHNITT AB

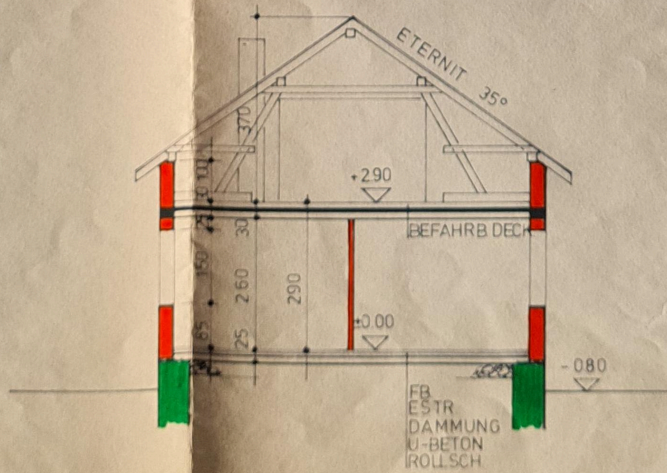

NUTZFL. 42.46 M²
 BEB. FL. 69.16 M²
 UMB. RAUM 200.56 M³

ANSICHT - WEST

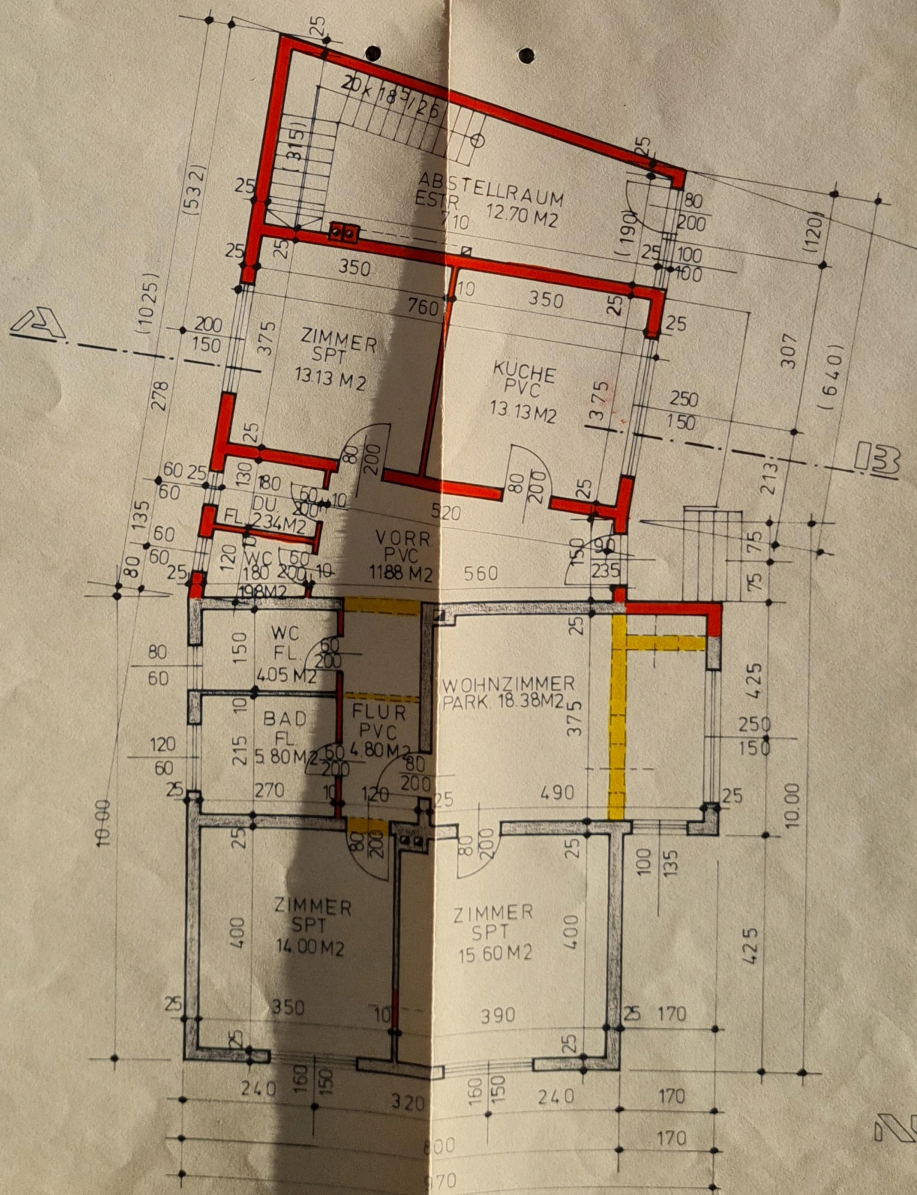
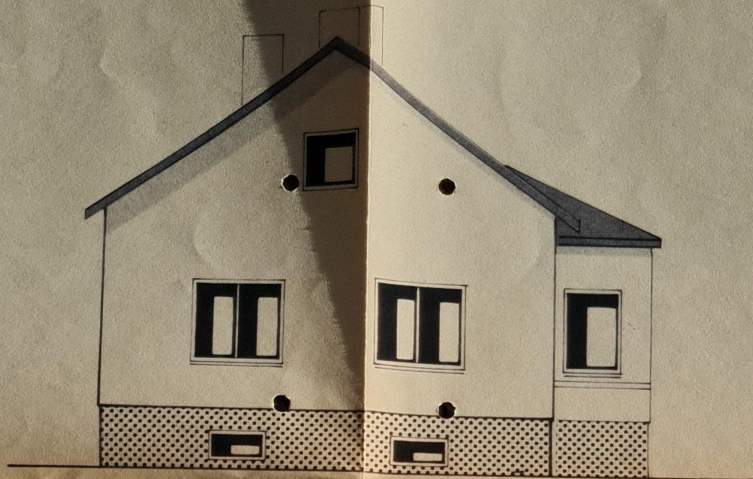

GRUNDRISS 00