

GRUNDSTÜCKSVERZEICHNIS:

Table listing land parcels with columns for Grundstücke, Katastralgemeinde der EZ, Fläche, and other details. Includes parcel numbers like 5081/3, 5083/2, 5085/4, etc.

ZUSTIMMUNGSKLÄRUNG ANRÄUMER: DIE UNTERFERTIGTEN ANRÄUMER ERKLÄREN SICH MIT DEM GEGENSTÄNDLICHEN BAUVORHABEN VOLLHÄLTIG EINVERSTÄNDLICH.

Table with columns for Name, Address, and Signature of the consented parties. Includes names like [REDACTED] and addresses in Neusiedl am See.

KENNZAHLEN:

Table showing area calculations: Grundstücksgröße [5083/4] = 378,00m², [5085/3] = 583,00m², [5085/4] = 585,00m², and Gesamt = 1544,00m².

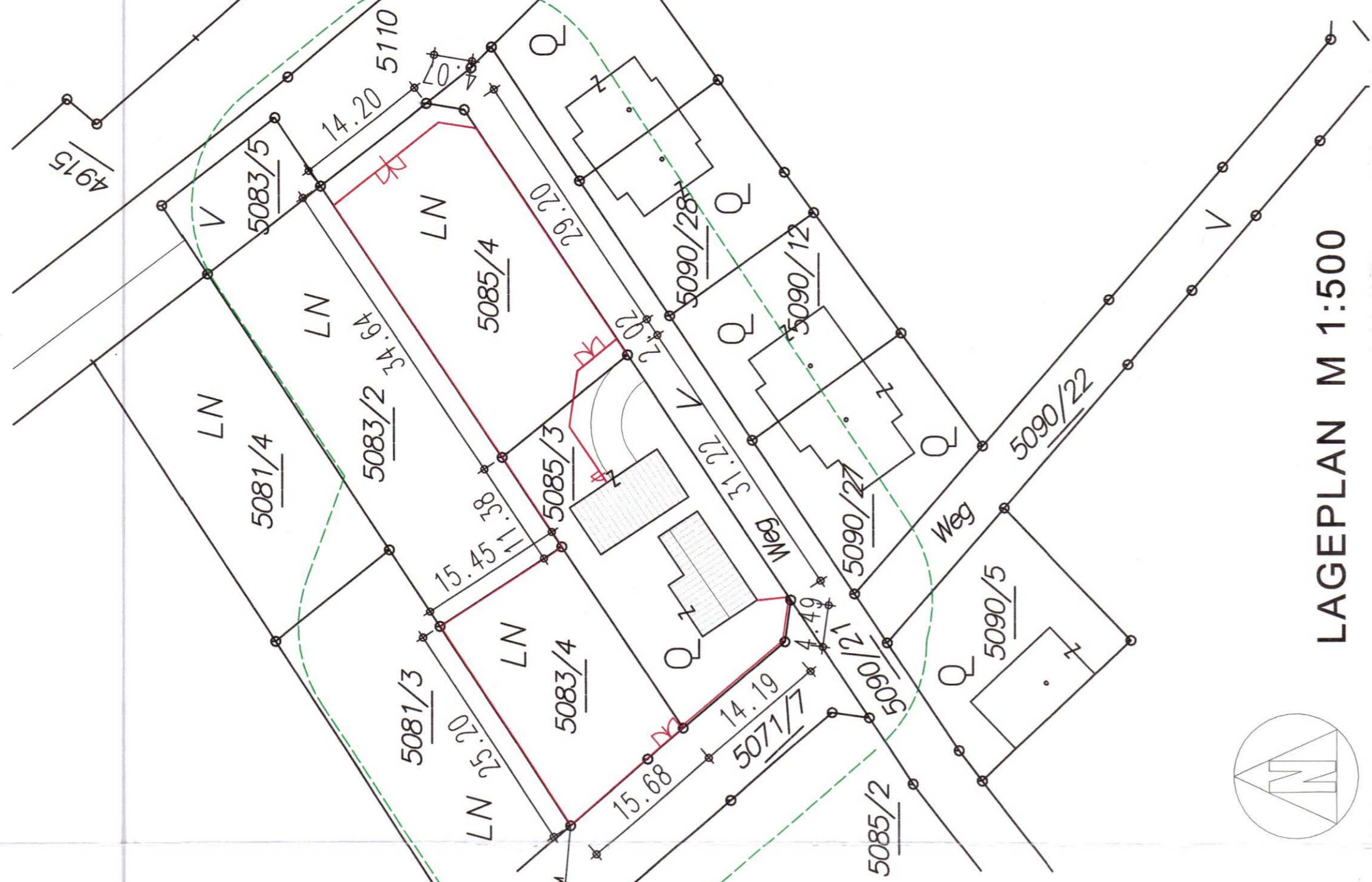

LAGEPLAN M 1:500

Table with project details: EINGANGSENTWURF, GRUNDSTÜCKSNUMMER (508M, 508B3, 508B4), EINGEGABEZAHL (9523, 9059), KATASTRALGEMEINDE (NEUSIEDL AM SEE), and BAUVORHABEN.

ERRICHTUNG EINER EINFRIEDUNG FÜR FR. VOLLATH IN 7100 NEUSIEDL AM SEE, TABORSIEDLUNG 10A

EINREICHPLAN

NACH §17 DES BURGENLÄNDISCHEN BAUGEBETZES 1987-BGLD BAU UND BGLD. BAUVVO 2008

Table with project details: PLANNUMMER (GRUNDRISS, SCHNITTE & ANSICHTEN, LAGEPLAN), MASSSTAB (1:100, 1:500), and VOL ER 2017.

Table with project details: BAUWERBERNAME (TABORSIEDLUNG 10a, 7100 Neusiedl am See), GRUNDGEGENSTÄNDLICHES (TABORSIEDLUNG 10a, 7100 Neusiedl am See), and BAUFÜHRER.

Table with project details: BAUFÜHRER (B.A.U. B.G.G., JOSEF HANDBASSER 4/B, 7083 JOIS), BAUART (TABORSIEDLUNG 10a, 7100 Neusiedl am See), and BAUFÜHRER (TABORSIEDLUNG 10a, 7100 Neusiedl am See).

Professional seal and signature of architect BEISSWÄGER ADOLF, including contact information and date (SEPTEMBER 2017).

MATERIALLEGENDE: Table listing materials like ZIEGEL-MWK, BETON, STAHLBETON, etc., with corresponding color swatches.

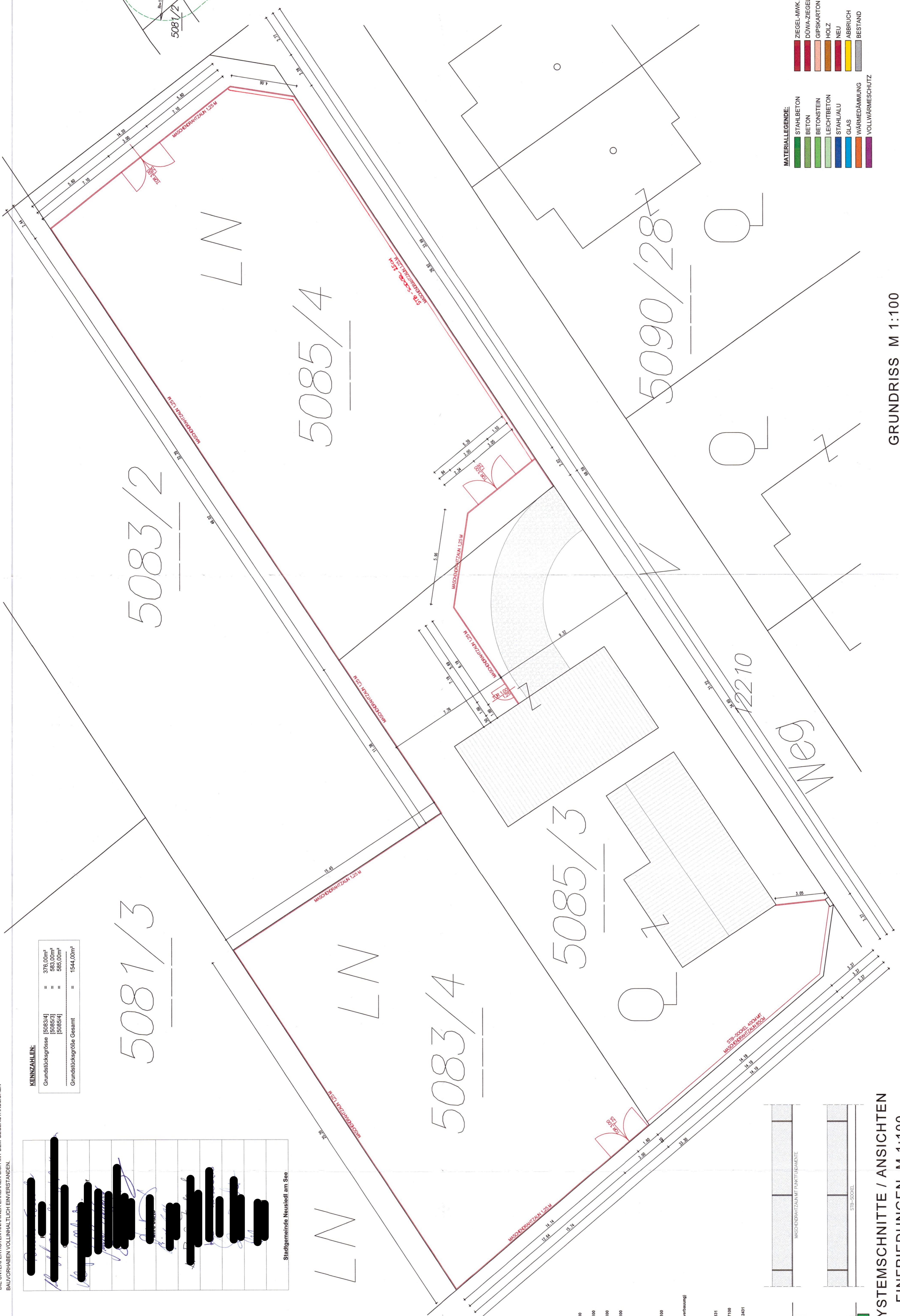

SYSTEMSCHNITTE / ANSICHTEN EINFRIEDUNGEN M 1:100

