

SÜD-DST

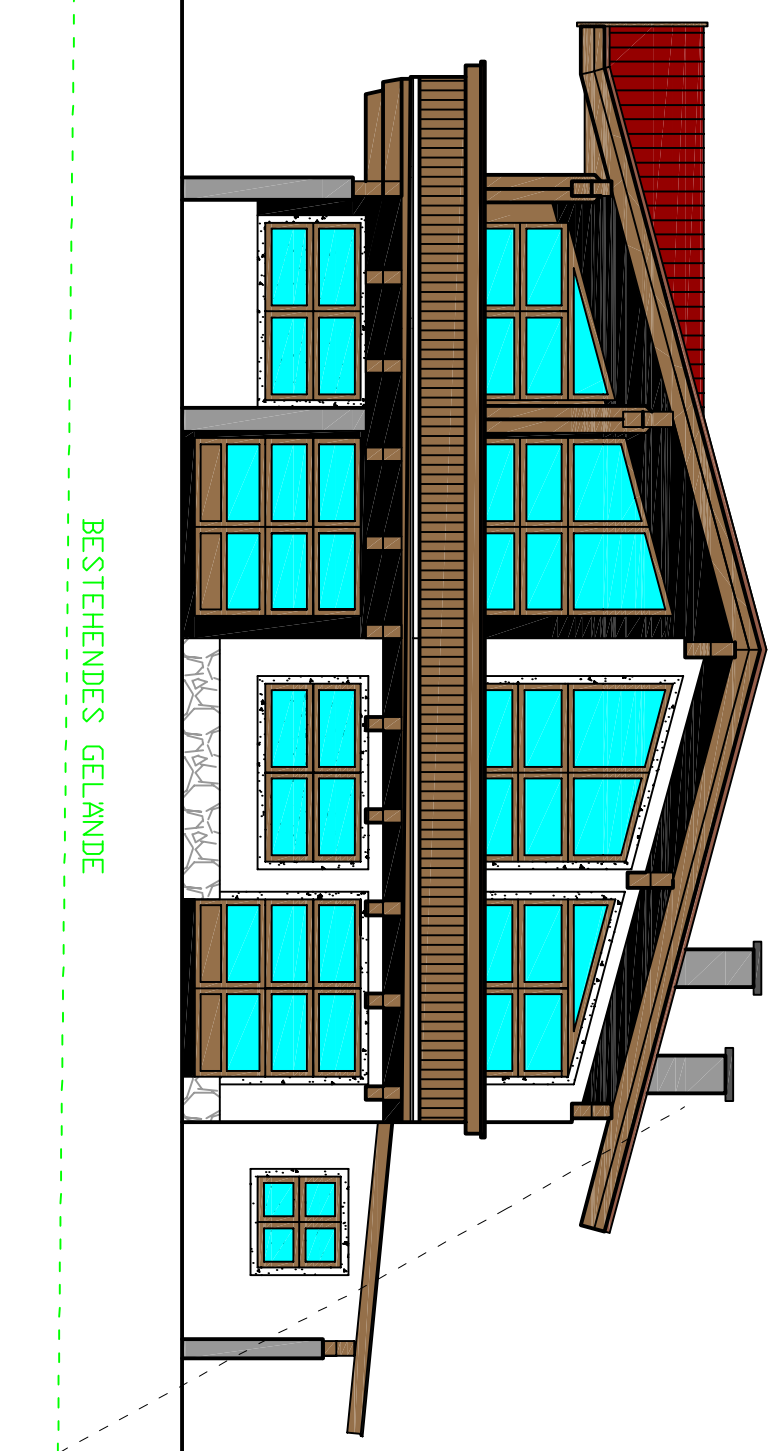

SÜD-WEST

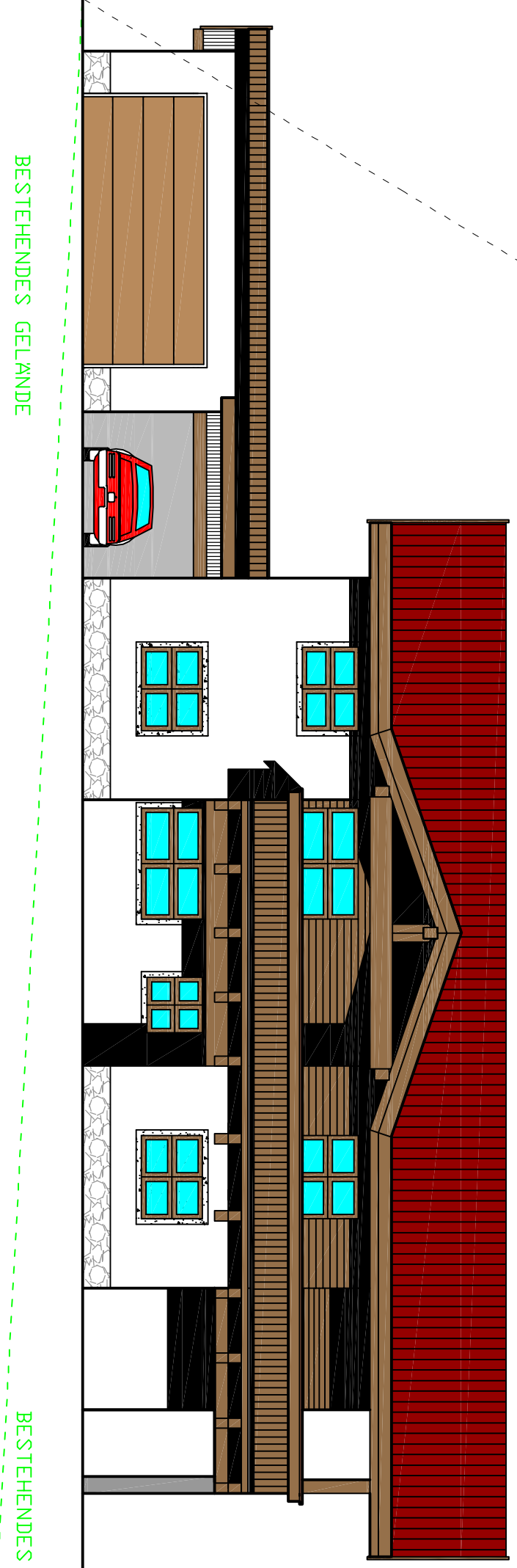

NORD-WEST

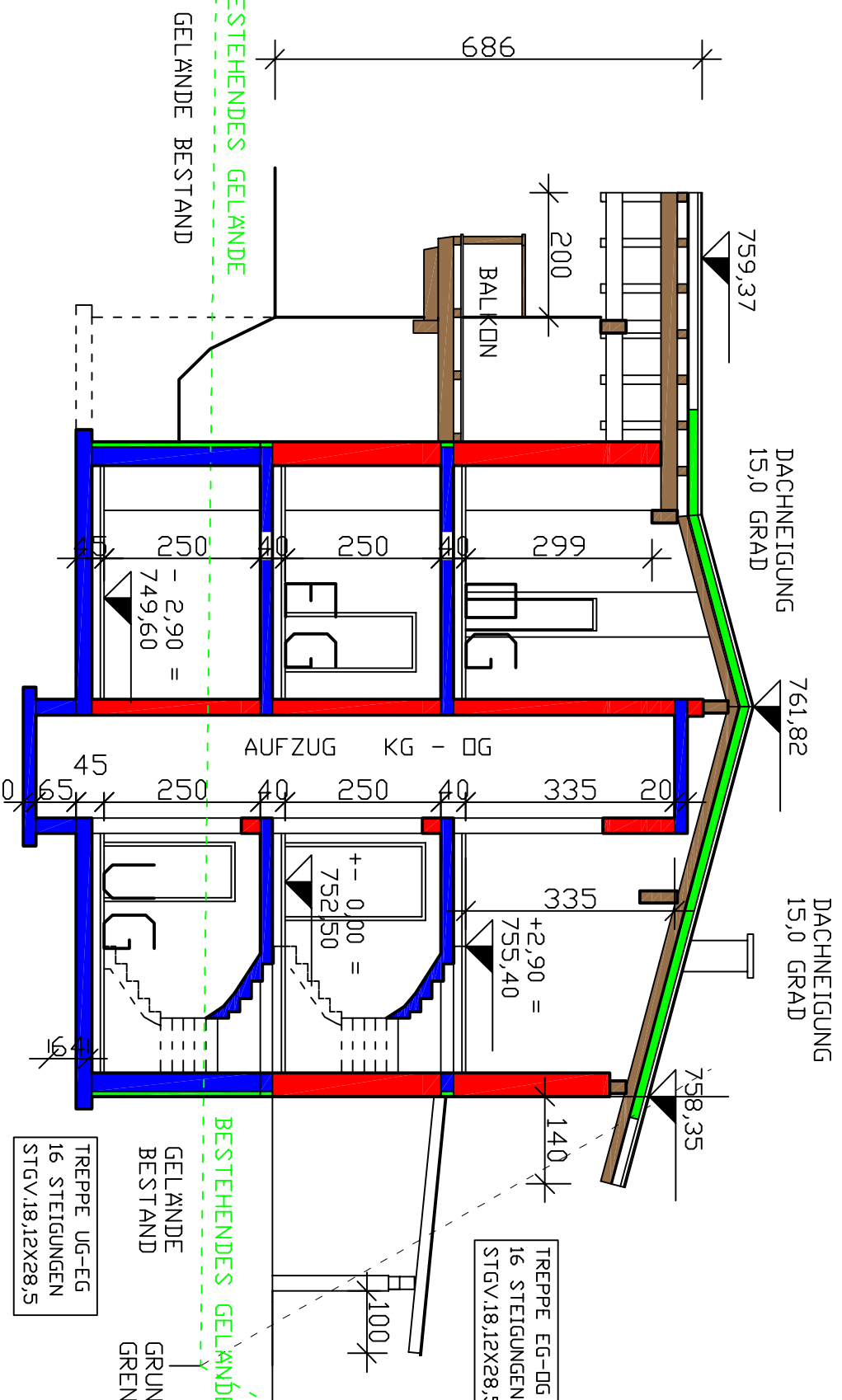

SCHNITT A-A M. 1:100

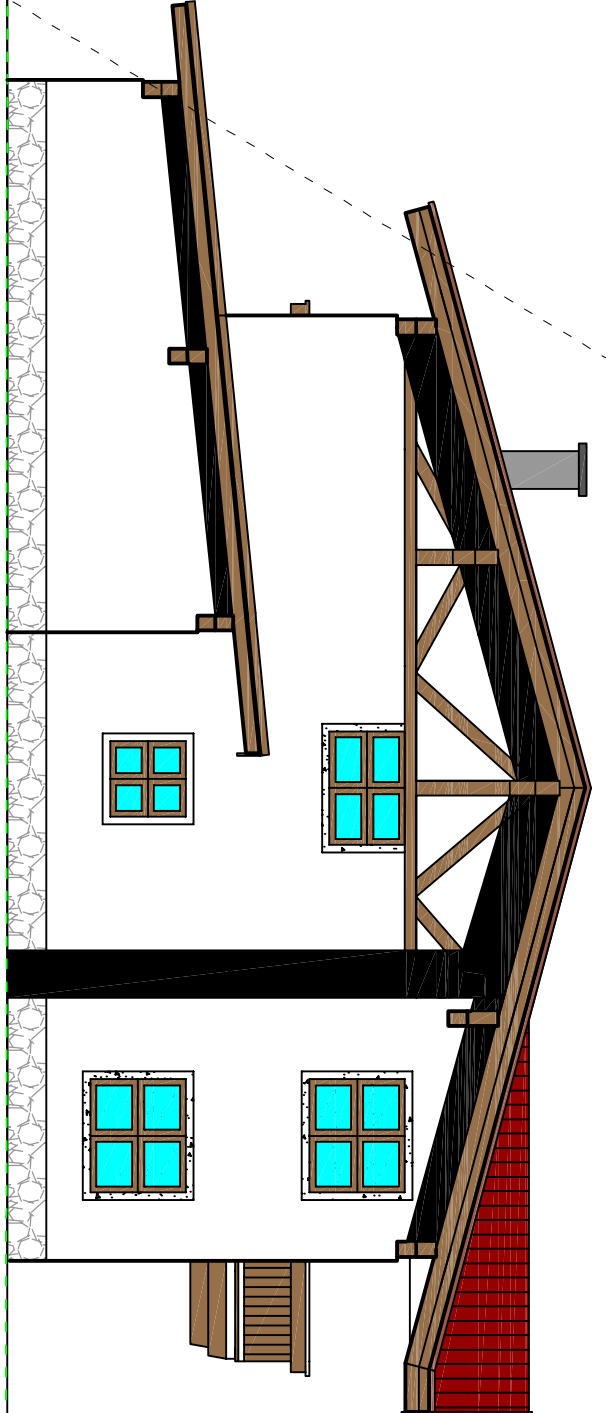

NORD-DST

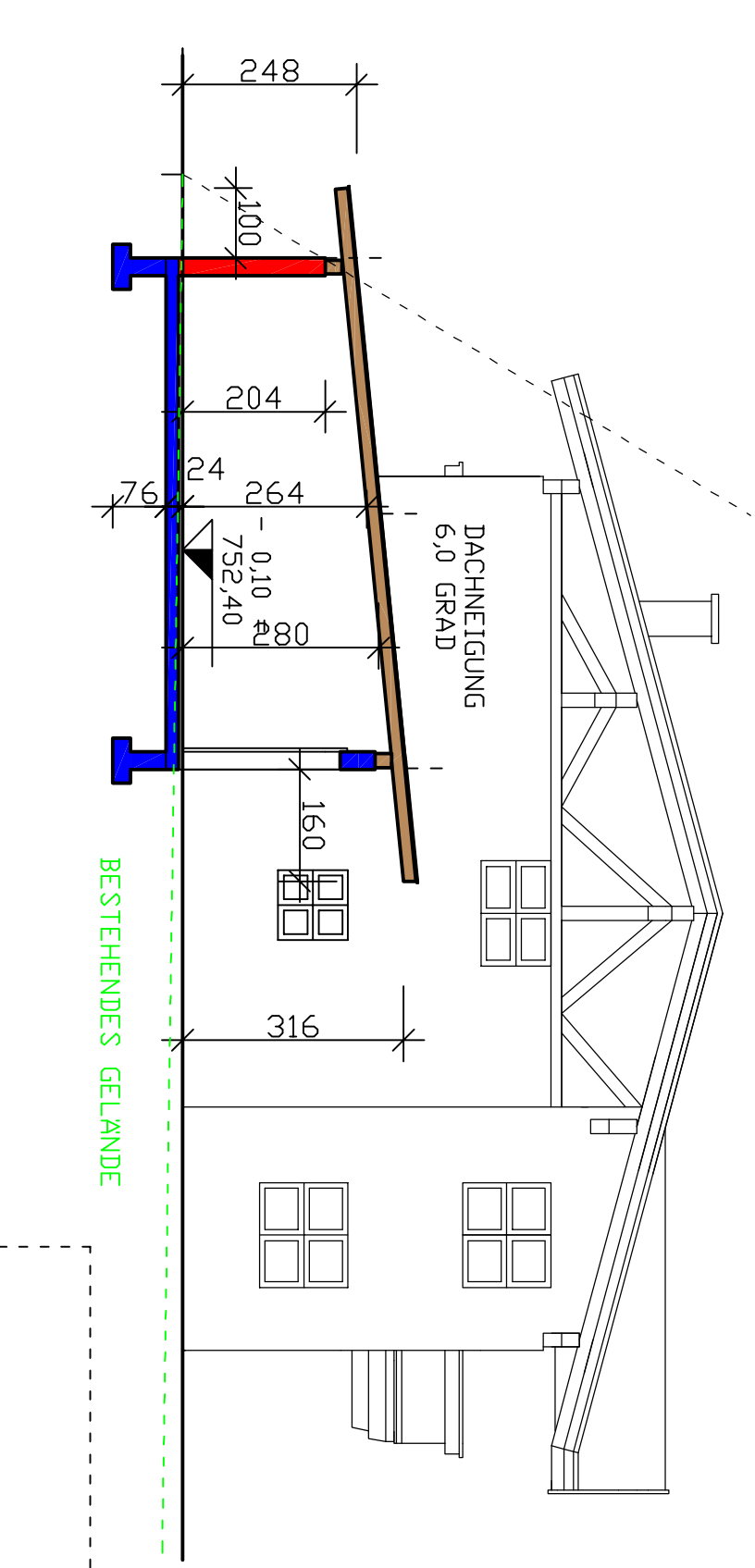

SCHNITT B-B M. 1:100

BESTEHENDES GELÄNDE

BESTEHENDES GELÄNDE

BESTEHENDES GELÄNDE

BESTEHENDES GELÄNDE

BESTEHENDES GELÄNDE

BESTEHENDES GELÄNDE

BESTEHENDES GELÄNDE

GRUNDRISS UG. M.1:100

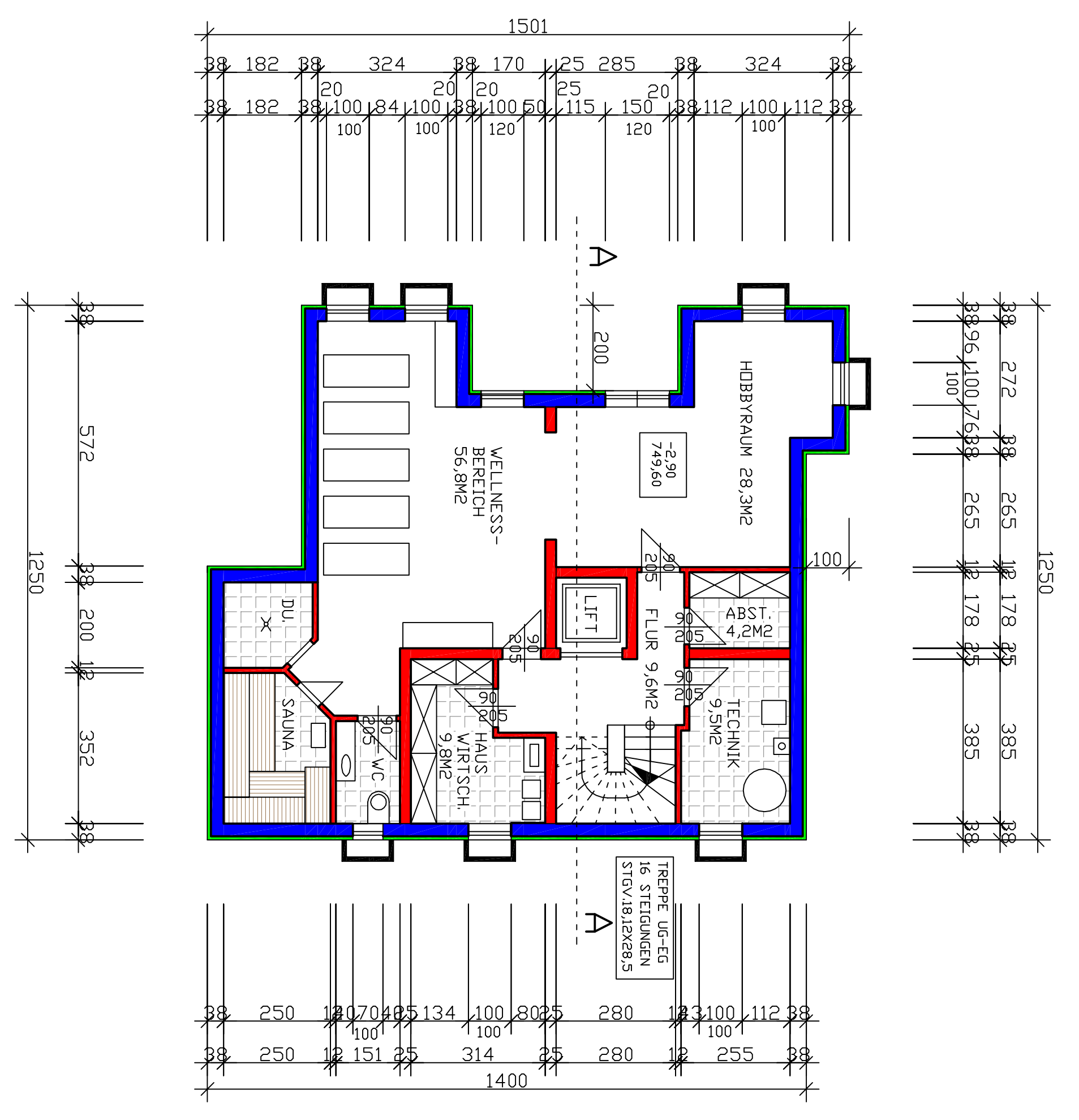

GRUNDRISS EG. M.1:100

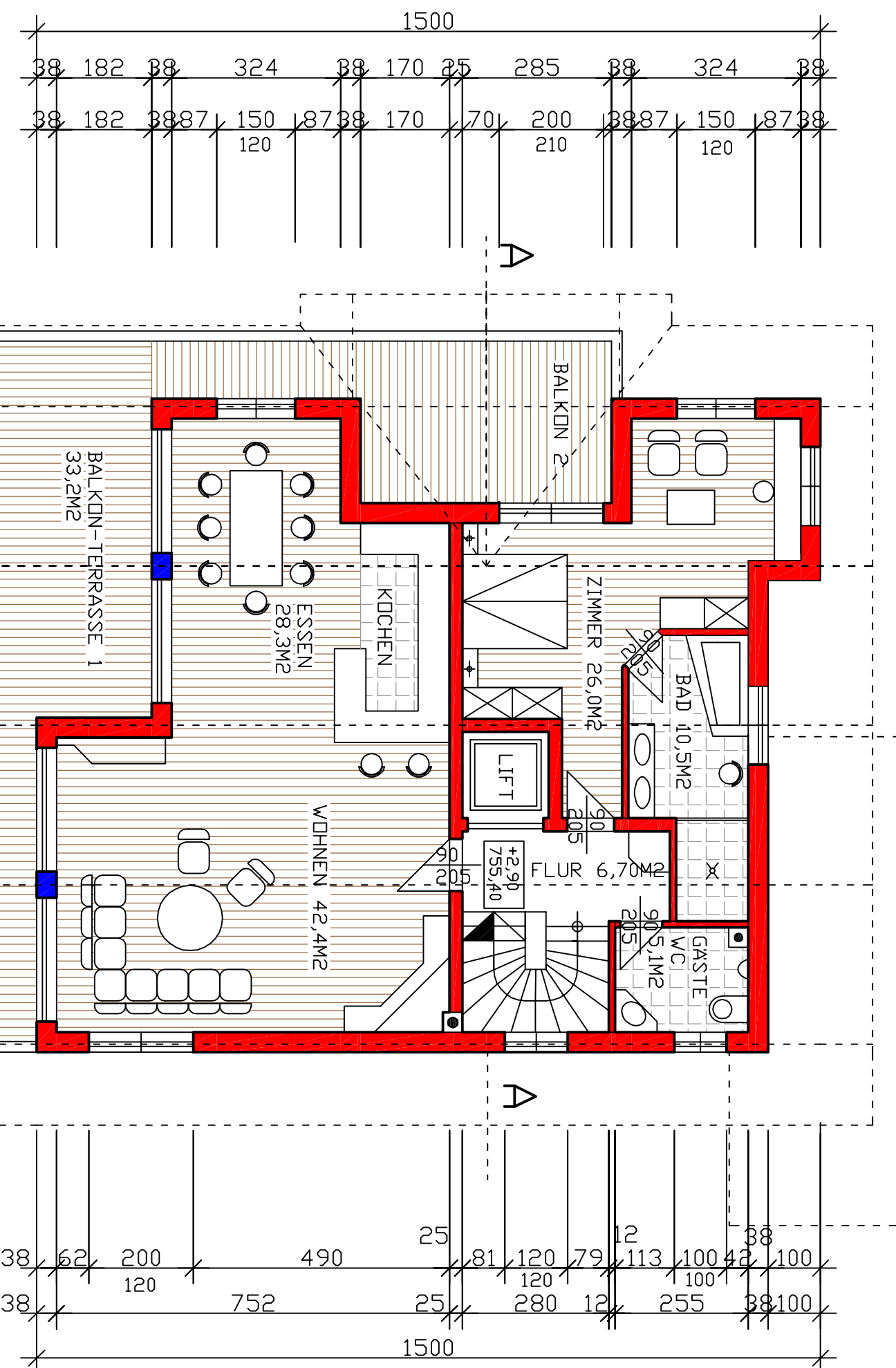
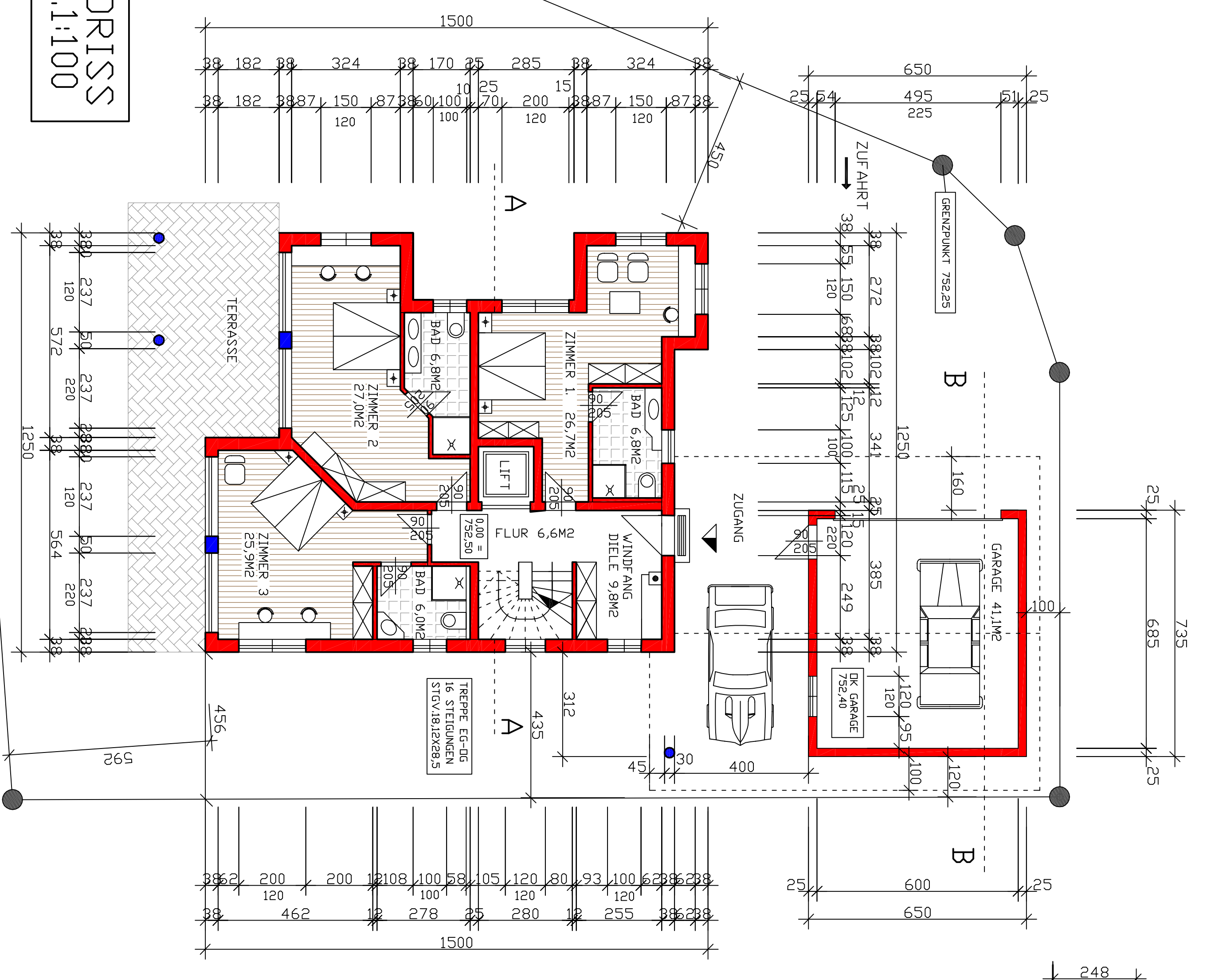

GRUNDRISS OG. M.1:100

LEGENDE:

■	BETON
■	HOLZWERK
■	DRÄNKUNG

EINRICHPLAN 1:100

FÜR DEN NEUBAU EINES WOHNAUSES
SAMT GARAGE, FÜR HERRN CHRISTIAN
BÜCHER, IN 6351 SCHEFFAU AUF DER
GPZ. 313 / 1.

BAUWERBER: CHRISTIAN BÜCHER
A. 6350 ST. JHANN / T.

PLANNER: ING. SM. ZH. CHRISTIAN BÜCHER
A. 6350 ST. JHANN / T.

BEHÖRDE:

ST. JHANN / T. 03.05.2015