LAWOG

WOHNPARK LINZ SÜD

WOHNUNGSPLÄNE | HAUS 7

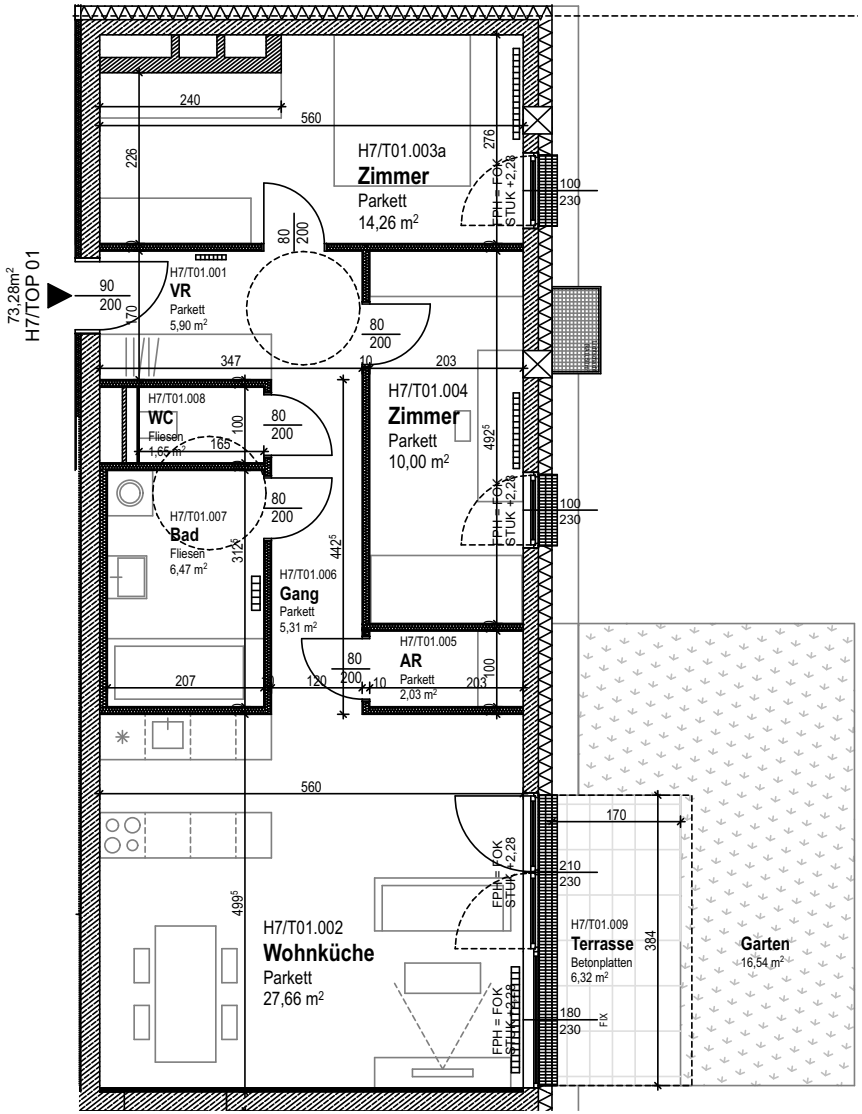

Lage Haus 7:

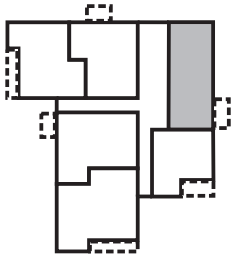

NORD

Maßstab 1:100

Gartenfläche 16,54 m²

LAWOG

Wohnbebauung

Wohnpark Linz Süd
3. Bauabschnitt
Moosfelderstraße 43
Haus 7

Eigentum

Haus 7, Wohnung 1, EG	
Zimmer 3	
Wohnfläche	**73,28 m²**
Terrasse	**6,32 m²**
Summe	**79,60 m²**

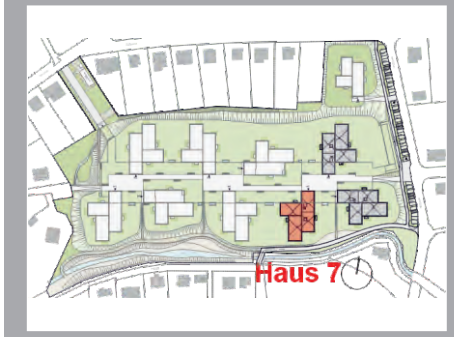

- Planung: MEGATABS architekten ZT GmbH
- Raumflächen beziehen sich auf Rohbaumaße
- Fenster sind Rohbaumaße
- Naturmaße nehmen
- Planungsstand laut Plan vom 15.07.2020
- Änderungen und Druckfehler vorbehalten

LAWOG | eingetr. Genossenschaft m.b.H.
Garnisonstraße 22, 4021 Linz
Tel.: 0732.9396-0
office@lawog.at | **www.lawog.at**

Gemeinnützige Landeswohnungsgenossenschaft für Oberösterreich

Mehr als gewohnt

© LAWOG - Stand 15.12.2020 - Änderungen und Druckfehler vorbehalten

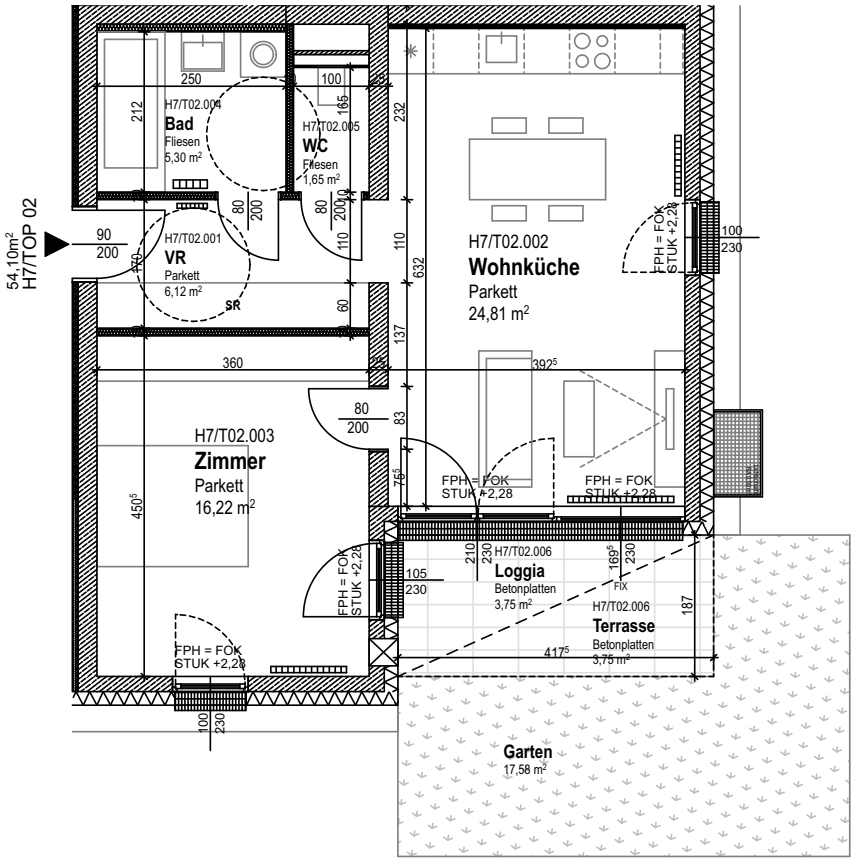

Lage Haus 7:

NORD

Maßstab 1:100

Gartenfläche 17,58 m²

© LAWOG - Stand 15.12.2020 - Änderungen und Druckfehler vorbehalten

LAWOG

Wohnbebauung

Wohnpark Linz Süd
3. Bauabschnitt
Moosfelderstraße 43
Haus 7

Eigentum

Haus 7, Wohnung 2, EG	
Zimmer 2	
Wohnfläche	54,10 m²
Terrasse	3,75 m²
Loggia	3,75 m²
Summe	61,60 m²

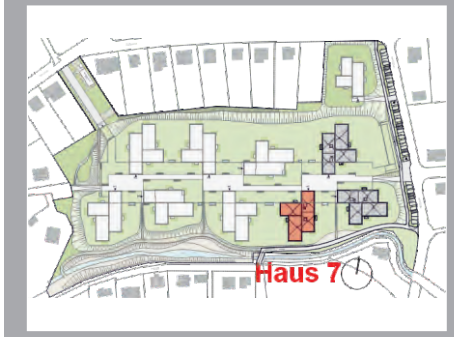

- Planung: MEGATABS architekten ZT GmbH
- Raumflächen beziehen sich auf Rohbaumaße
- Fenster sind Rohbaumaße
- Naturmaße nehmen
- Planungsstand laut Plan vom 15.07.2020
- Änderungen und Druckfehler vorbehalten

LAWOG | eingetr. Genossenschaft m.b.H.
Garnisonstraße 22, 4021 Linz
Tel.: 0732.9396-0
office@lawog.at | **www.lawog.at**

Gemeinnützige Landeswohnungsgenossenschaft für Oberösterreich
Mehr als gewohnt

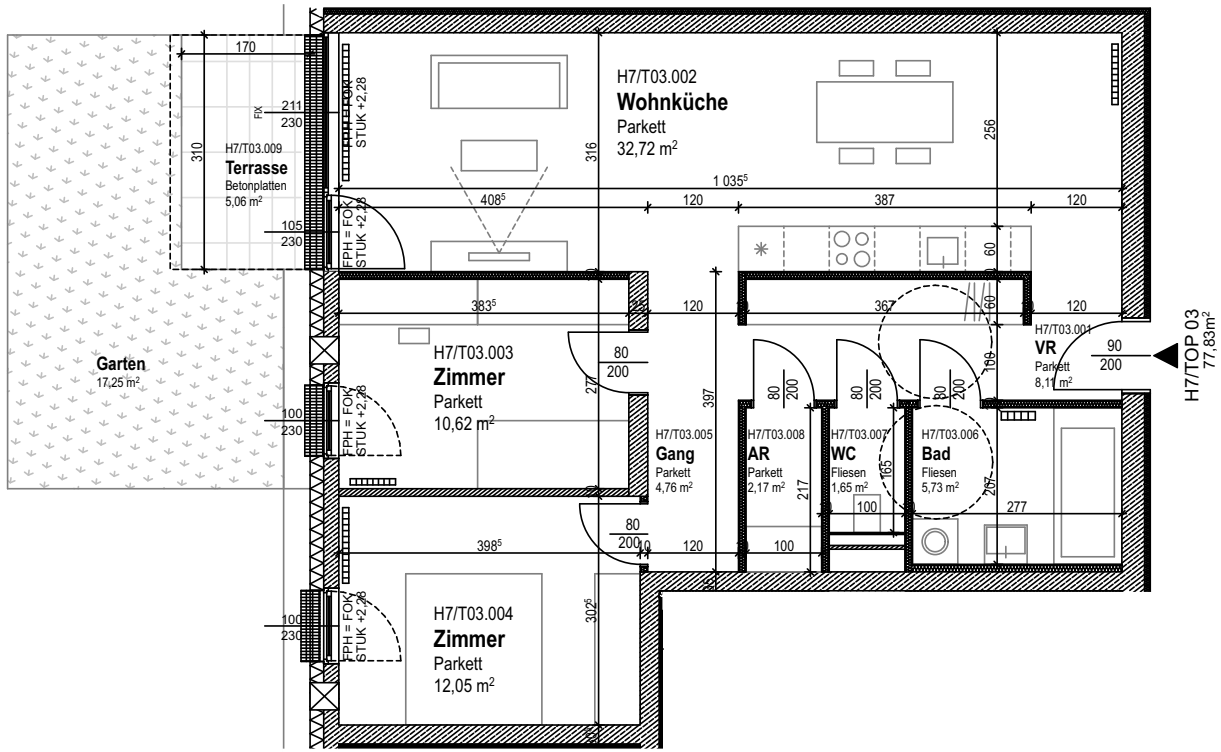

Lage Haus 7:

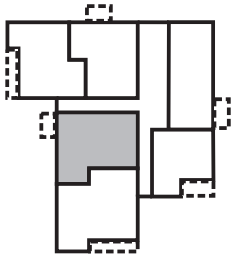

NORD

Maßstab 1:100

Gartenfläche 17,25 m²

© LAWOG - Stand 15.12.2020 - Änderungen und Druckfehler vorbehalten

LAWOG

Wohnbebauung

Wohnpark Linz Süd
3. Bauabschnitt
Moosfelderstraße 43

Haus 7

Eigentum

Haus 7, Wohnung 3, EG	
Zimmer 3	
Wohnfläche	77,83 m²
Terrasse	5,06 m²
Summe	82,89 m²

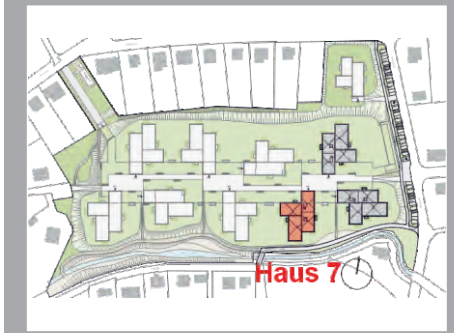

- Planung: MEGATABS architekten ZT GmbH
- Raumflächen beziehen sich auf Rohbaumaße
- Fenster sind Rohbaumaße
- Naturmaße nehmen
- Planungsstand laut Plan vom 15.07.2020
- Änderungen und Druckfehler vorbehalten

LAWOG | eingetr. Genossenschaft m.b.H.
Garnisonstraße 22, 4021 Linz
Tel.: 0732.9396-0
office@lawog.at | www.lawog.at

Gemeinnützige Landeswohnungsgenossenschaft für Oberösterreich

Mehr als gewohnt

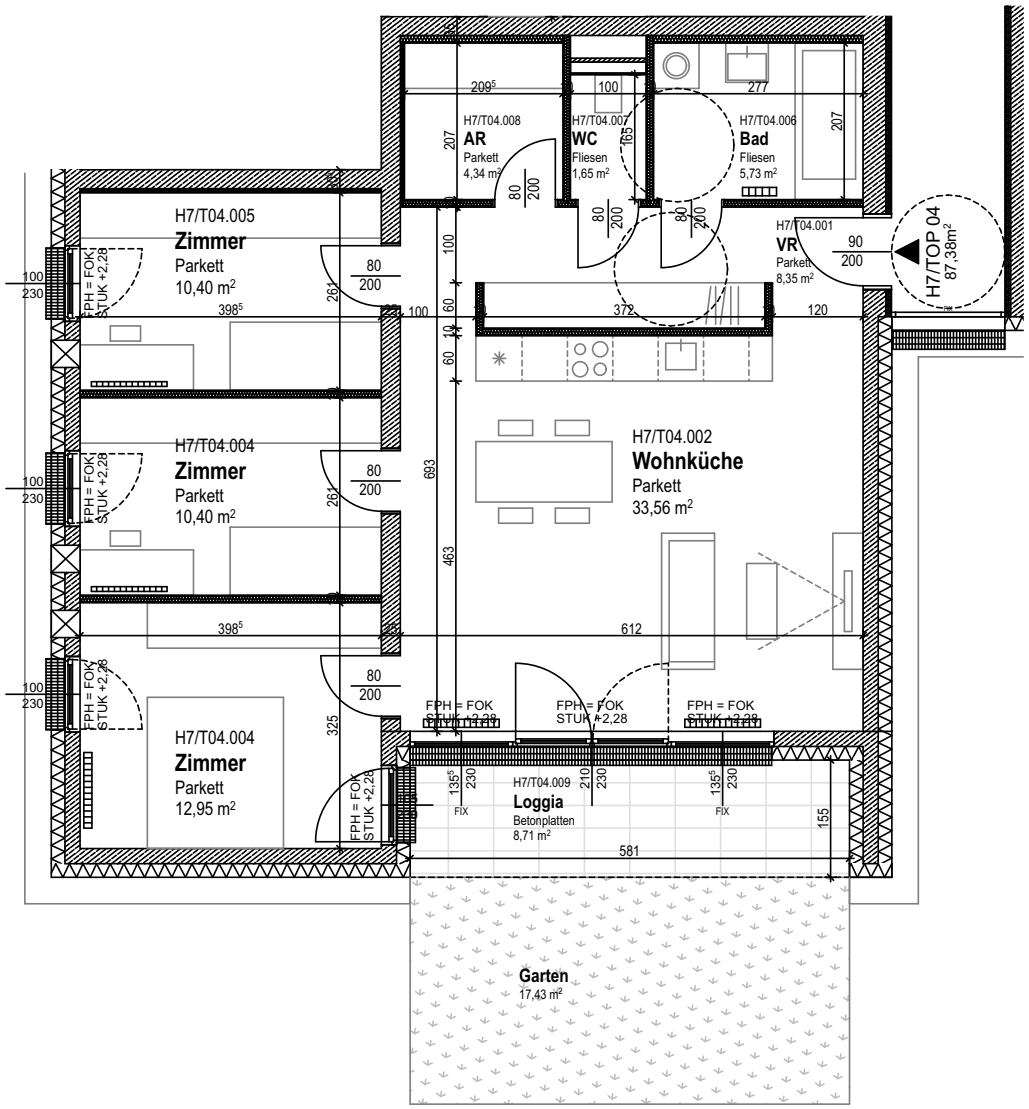

Lage Haus 7:

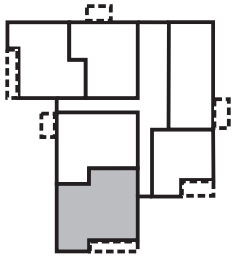

NORD

Maßstab 1:100

Gartenfläche 17,43 m²

© LAWOG - Stand 15.12.2020 - Änderungen und Druckfehler vorbehalten

LAWOG

Wohnbebauung

Wohnpark Linz Süd
3. Bauabschnitt
Moosfelderstraße 43
Haus 7

Eigentum

Haus 7, Wohnung 4, EG

Zimmer 4

Wohnfläche	**87,38 m²**
Loggia	**8,71 m²**
Summe	**96,09 m²**

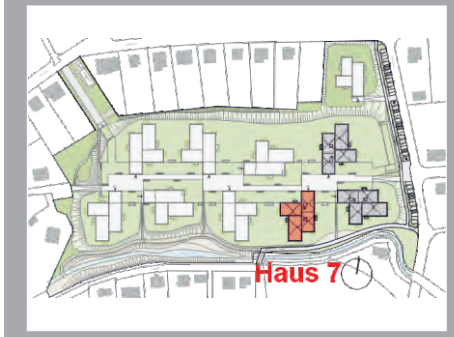

- Planung: MEGATABS architekten ZT GmbH
- Raumflächen beziehen sich auf Rohbaumaße
- Fenster sind Rohbaumaße
- Naturmaße nehmen
- Planungsstand laut Plan vom 15.07.2020
- Änderungen und Druckfehler vorbehalten

LAWOG | eingetr. Genossenschaft m.b.H.
Garnisonstraße 22, 4021 Linz
Tel.: 0732.9396-0
office@lawog.at | **www.lawog.at**

Gemeinnützige Landeswohnungsgenossenschaft für Oberösterreich

Mehr als gewohnt

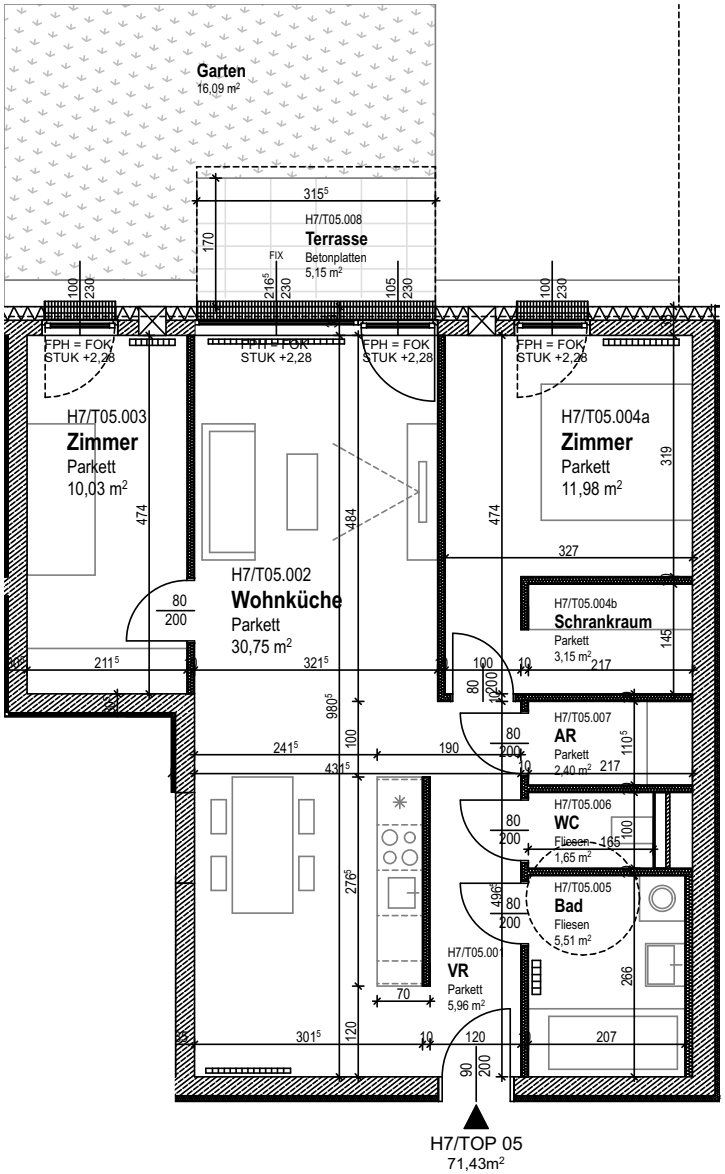

Lage Haus 7:

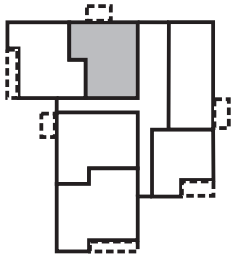

NORD

Maßstab 1:100

Gartenfläche 16,09 m²

LAWOG

Wohnbebauung

Wohnpark Linz Süd
3. Bauabschnitt
Moosfelderstraße 43
Haus 7

Eigentum

Haus 7, Wohnung 5, EG	
Zimmer 3	
Wohnfläche	**71,43 m²**
Terrasse	**5,15 m²**
Summe	**76,58 m²**

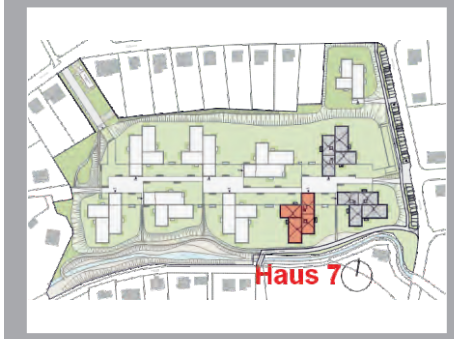

- Planung: MEGATABS architekten ZT GmbH
- Raumflächen beziehen sich auf Rohbaumaße
- Fenster sind Rohbaumaße
- Naturmaße nehmen
- Planungsstand laut Plan vom 15.07.2020
- Änderungen und Druckfehler vorbehalten

LAWOG | eingetr. Genossenschaft m.b.H.
Garnisonstraße 22, 4021 Linz
Tel.: 0732.9396-0
office@lawog.at | **www.lawog.at**

Gemeinnützige Landeswohnungsgenossenschaft für Oberösterreich

Mehr als gewohnt

© LAWOG - Stand 15.12.2020 - Änderungen und Druckfehler vorbehalten

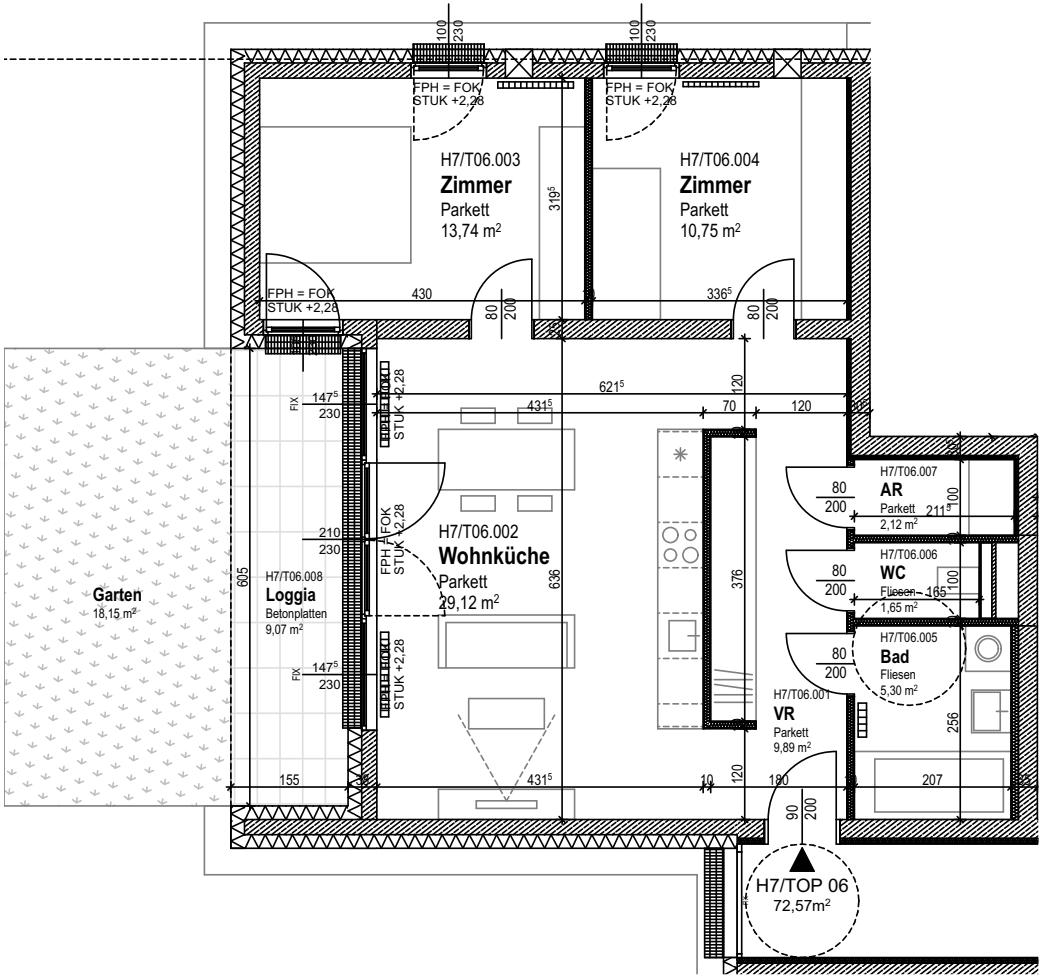

Lage Haus 7:

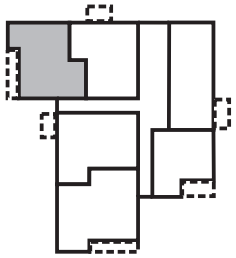

NORD

Maßstab 1:100

Gartenfläche 18,15 m²

© LAWOG - Stand 15.12.2020 - Änderungen und Druckfehler vorbehalten

LAWOG

Wohnbebauung

Wohnpark Linz Süd
3. Bauabschnitt
Moosfelderstraße 43
Haus 7

Eigentum

Haus 7, Wohnung 6, EG	
Zimmer 3	
Wohnfläche	**72,57 m²**
Loggia	**9,07 m²**
Summe	**81,64 m²**

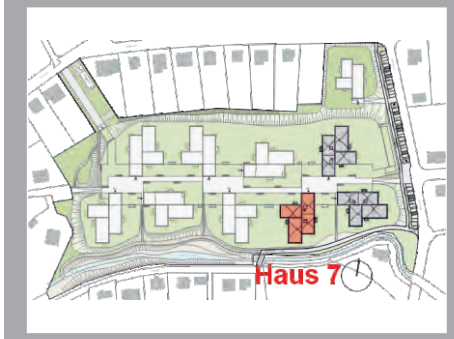

- Planung: MEGATABS architekten ZT GmbH
- Raumflächen beziehen sich auf Rohbaumaße
- Fenster sind Rohbaumaße
- Naturmaße nehmen
- Planungsstand laut Plan vom 15.07.2020
- Änderungen und Druckfehler vorbehalten

LAWOG | eingetr. Genossenschaft m.b.H.
Garnisonstraße 22, 4021 Linz
Tel.: 0732.9396-0
office@lawog.at | **www.lawog.at**

Gemeinnützige Landeswohnungsgenossenschaft für Oberösterreich

Mehr als gewohnt

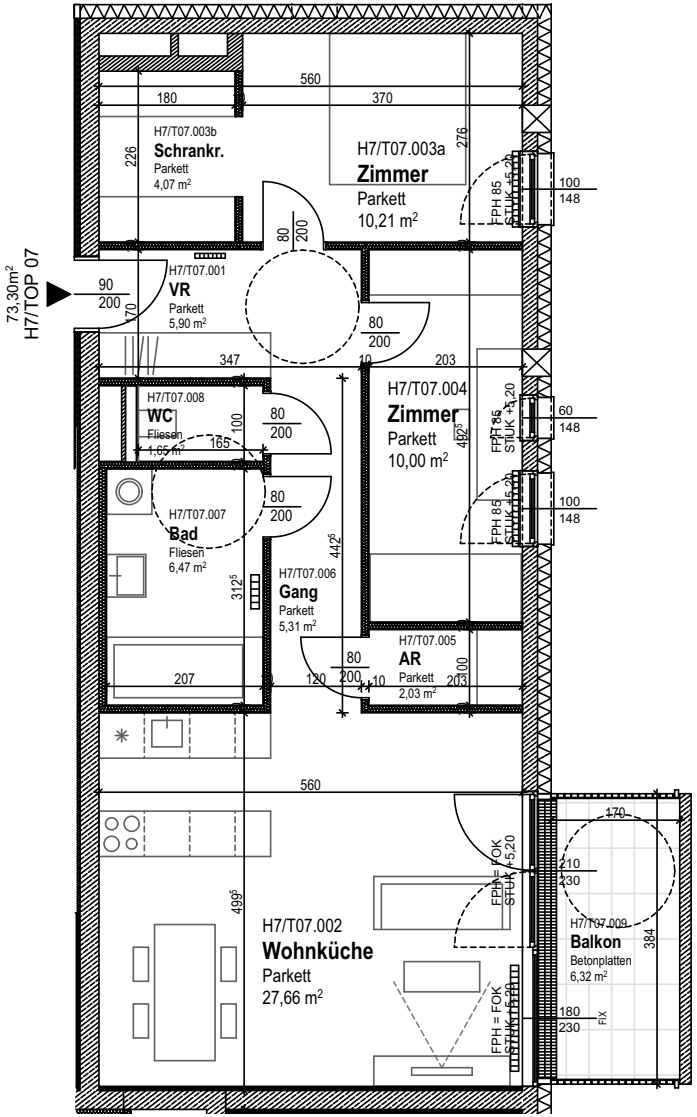

Lage Haus 7:

Maßstab 1:100

© LAWOG - Stand 15.12.2020 - Änderungen und Druckfehler vorbehalten

LAWOG

Wohnbebauung

Wohnpark Linz Süd
3. Bauabschnitt
Moosfelderstraße 43

Haus 7

Eigentum

Haus 7, Wohnung 7, 1.OG

Zimmer 3

Wohnfläche	**73,30 m²**
Balkon	**6,32 m²**
Summe	**79,62 m²**

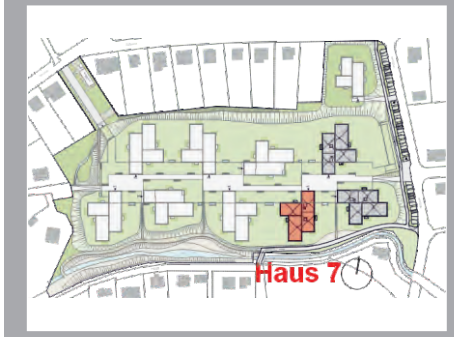

- Planung: MEGATABS architekten ZT GmbH
- Raumflächen beziehen sich auf Rohbaumaße
- Fenster sind Rohbaumaße
- Naturmaße nehmen
- Planungsstand laut Plan vom 15.07.2020
- Änderungen und Druckfehler vorbehalten

LAWOG | eingetr. Genossenschaft m.b.H.
Garnisonstraße 22, 4021 Linz
Tel.: 0732.9396-0
office@lawog.at | **www.lawog.at**

Gemeinnützige Landeswohnungsgenossenschaft für Oberösterreich

Mehr als gewohnt

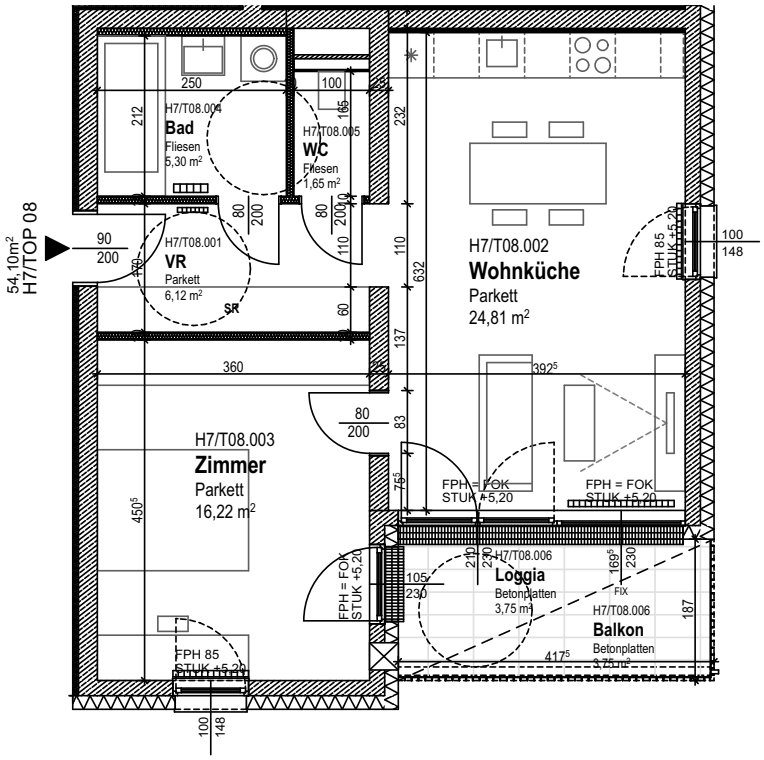

Lage Haus 7:

Maßstab 1:100

© LAWOG - Stand 15.12.2020 - Änderungen und Druckfehler vorbehalten

LAWOG

Wohnbebauung

Wohnpark Linz Süd
3. Bauabschnitt
Moosfelderstraße 43

Haus 7

Eigentum

Haus 7, Wohnung 8, 1.OG	
Zimmer 2	
Wohnfläche	54,10 m²
Balkon	3,75 m²
Loggia	3,75 m²
Summe	61,60 m²

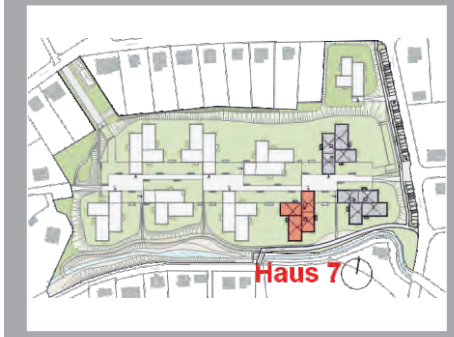

- Planung: MEGATABS architekten ZT GmbH
- Raumflächen beziehen sich auf Rohbaumaße
- Fenster sind Rohbaumaße
- Naturmaße nehmen
- Planungsstand laut Plan vom 15.07.2020
- Änderungen und Druckfehler vorbehalten

LAWOG | eingetr. Genossenschaft m.b.H.
Garnisonstraße 22, 4021 Linz
Tel.: 0732.9396-0
office@lawog.at | **www.lawog.at**

Gemeinnützige Landeswohnungsgenossenschaft für Oberösterreich

Mehr als gewohnt

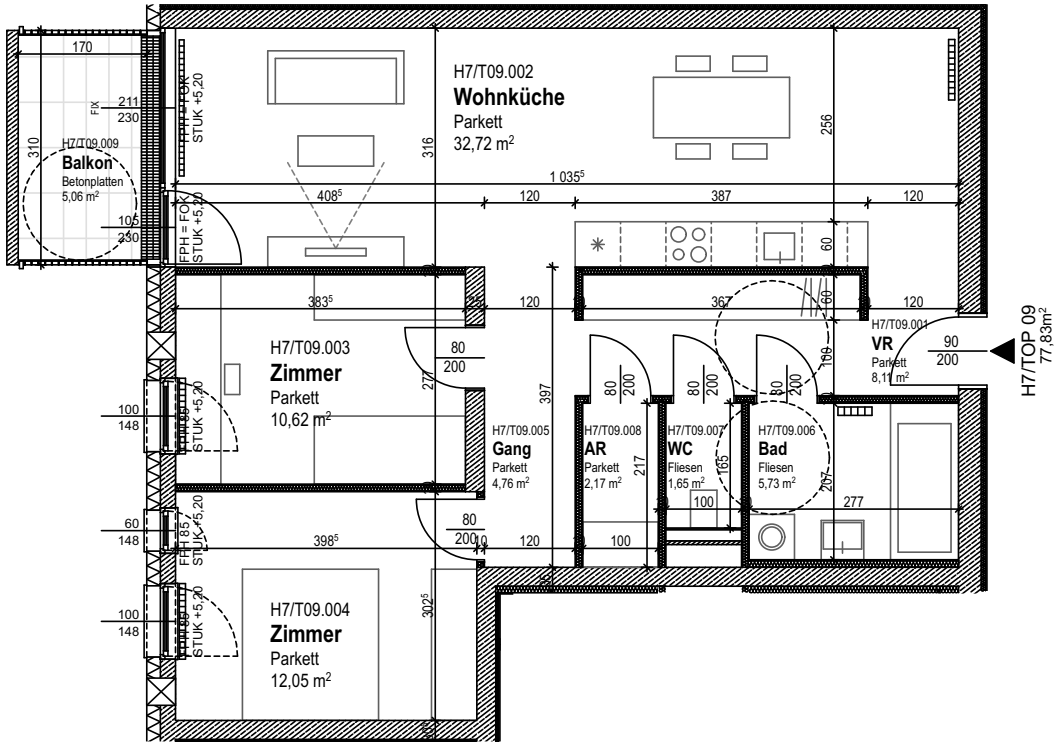

Lage Haus 7:

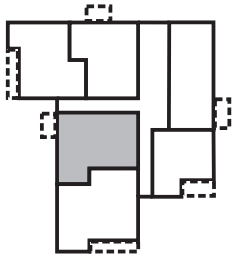

NORD

Maßstab 1:100

© LAWOG - Stand 15.12.2020 - Änderungen und Druckfehler vorbehalten

LAWOG

Wohnbebauung

Wohnpark Linz Süd
3. Bauabschnitt
Moosfelderstraße 43
Haus 7

Eigentum

Haus 7, Wohnung 9, 1.OG

Zimmer 3

Wohnfläche	**77,83 m²**
Balkon	**5,06 m²**
Summe	**82,89 m²**

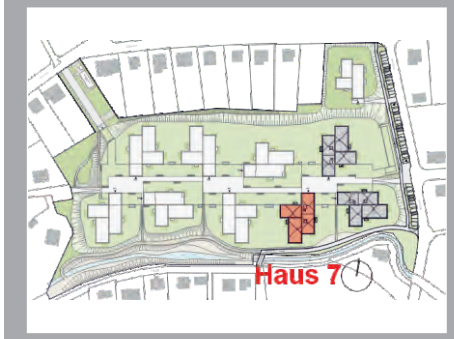

- Planung: MEGATABS architekten ZT GmbH
- Raumflächen beziehen sich auf Rohbaumaße
- Fenster sind Rohbaumaße
- Naturmaße nehmen
- Planungsstand laut Plan vom 15.07.2020
- Änderungen und Druckfehler vorbehalten

LAWOG | eingetr. Genossenschaft m.b.H.
Garnisonstraße 22, 4021 Linz
Tel.: 0732.9396-0
office@lawog.at | **www.lawog.at**

Gemeinnützige Landeswohnungsgenossenschaft für Oberösterreich

Mehr als gewohnt

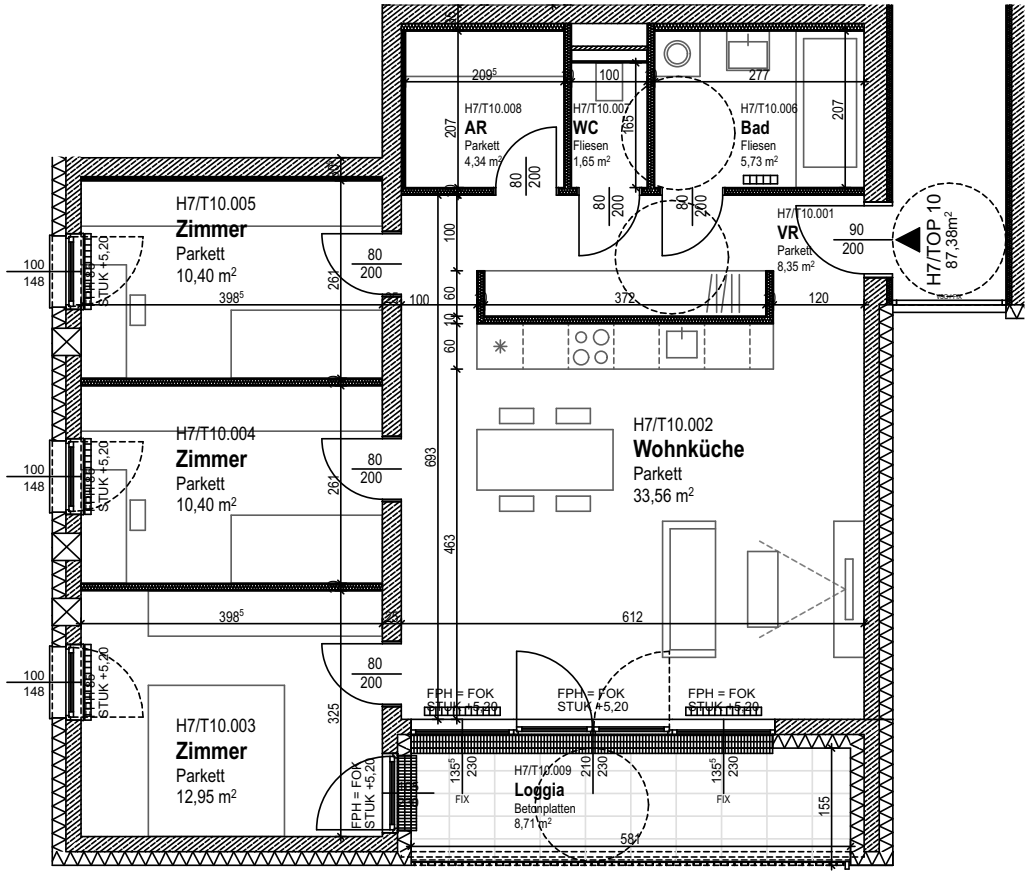

Lage Haus 7:

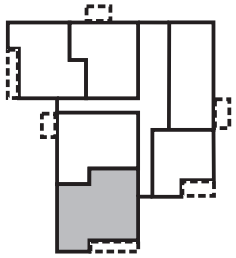

NORD

Maßstab 1:100

© LAWOG - Stand 15.12.2020 - Änderungen und Druckfehler vorbehalten

LAWOG

Wohnbebauung

Wohnpark Linz Süd
3. Bauabschnitt
Moosfelderstraße 43

Haus 7

Eigentum

Haus 7, Wohnung 10, 1.OG	
Zimmer 4	
Wohnfläche	87,38 m²
Loggia	8,71 m²
Summe	96,09 m²

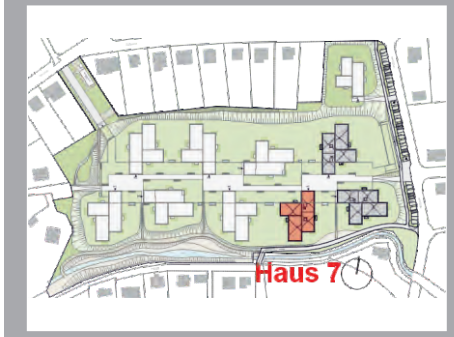

- Planung: MEGATABS architekten ZT GmbH
- Raumflächen beziehen sich auf Rohbaumaße
- Fenster sind Rohbaumaße
- Naturmaße nehmen
- Planungsstand laut Plan vom 15.07.2020
- Änderungen und Druckfehler vorbehalten

LAWOG | eingetr. Genossenschaft m.b.H.
Garnisonstraße 22, 4021 Linz
Tel.: 0732.9396-0
office@lawog.at | **www.lawog.at**

Gemeinnützige Landeswohnungsgenossenschaft für Oberösterreich

Mehr als gewohnt

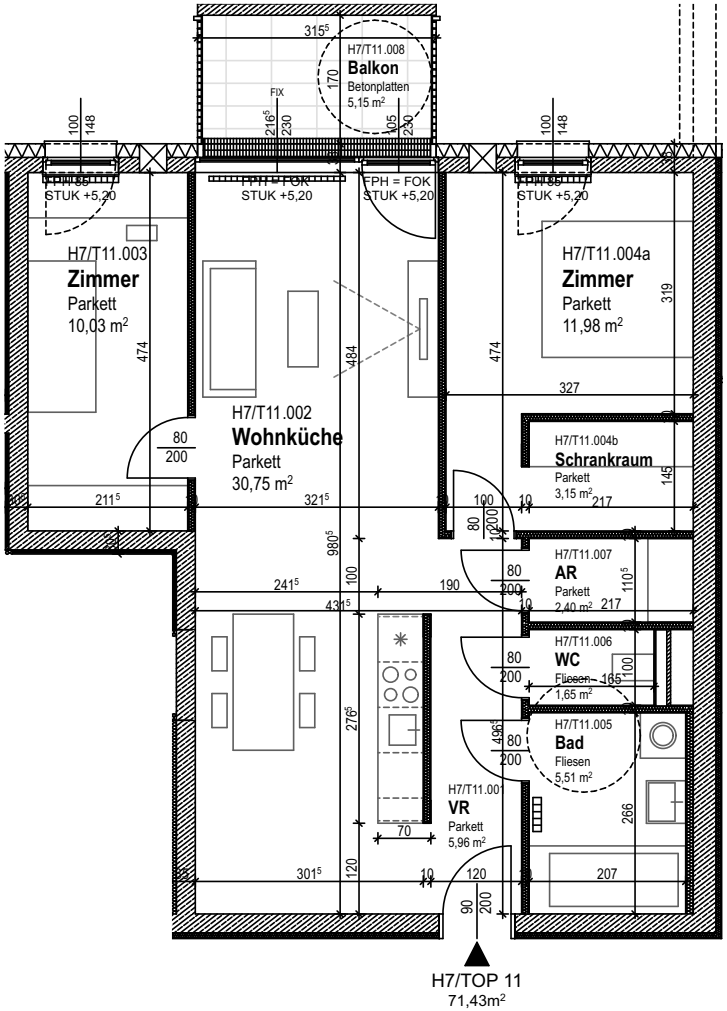

Lage Haus 7:

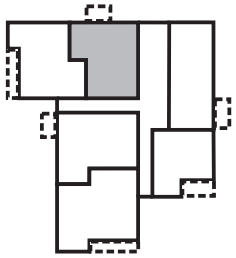

Maßstab 1:100

© LAWOG - Stand 15.12.2020 - Änderungen und Druckfehler vorbehalten

LAWOG

Wohnbebauung

Wohnpark Linz Süd
3. Bauabschnitt
Moosfelderstraße 43

Haus 7

Eigentum

Haus 7, Wohnung 11, 1.OG

Zimmer 3

Wohnfläche	**71,43 m²**
Balkon	**5,15 m²**
Summe	**76,58 m²**

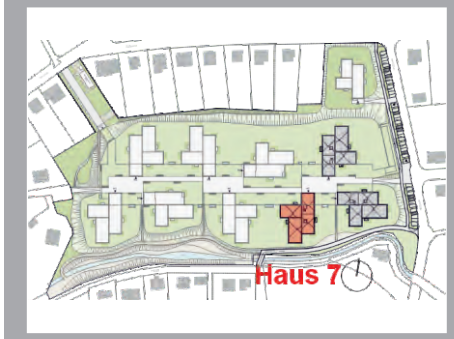

- Planung: MEGATABS architekten ZT GmbH
- Raumflächen beziehen sich auf Rohbaumaße
- Fenster sind Rohbaumaße
- Naturmaße nehmen
- Planungsstand laut Plan vom 15.07.2020
- Änderungen und Druckfehler vorbehalten

LAWOG | eingetr. Genossenschaft m.b.H.
Garnisonstraße 22, 4021 Linz
Tel.: 0732.9396-0
office@lawog.at | **www.lawog.at**

Gemeinnützige Landeswohnungsgenossenschaft für Oberösterreich

Mehr als gewohnt

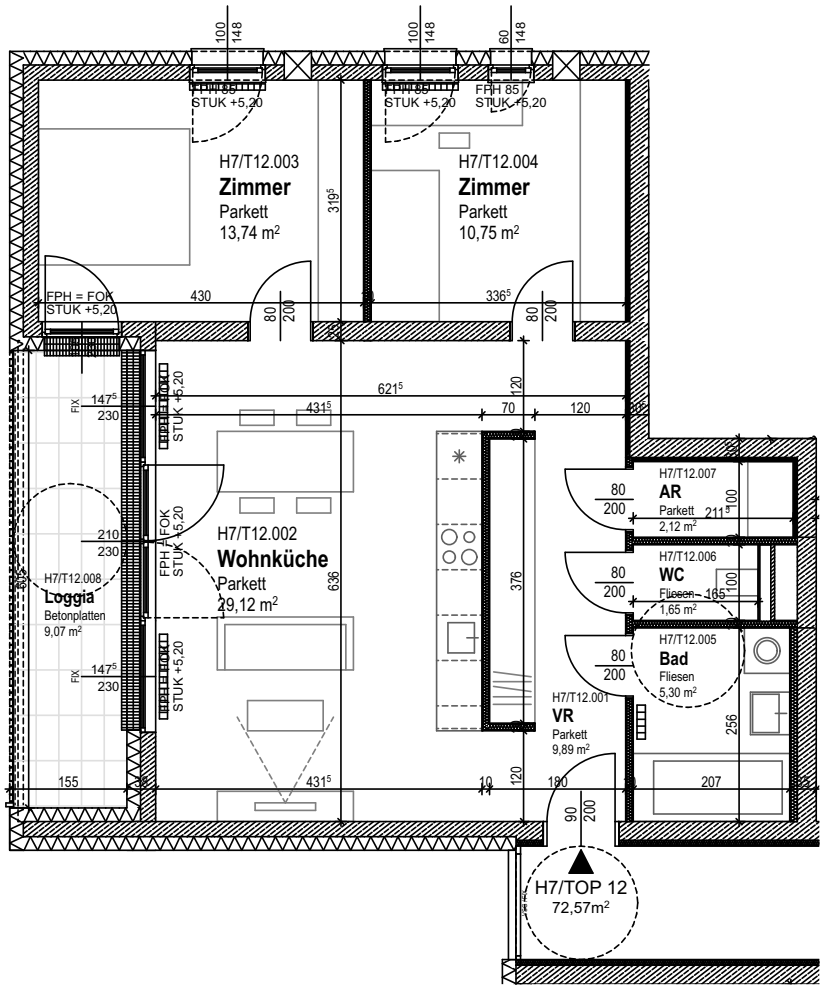

Lage Haus 7:

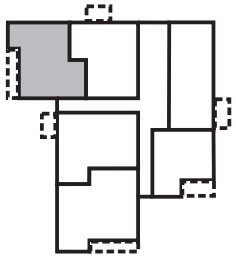

Maßstab 1:100

© LAWOG - Stand 15.12.2020 - Änderungen und Druckfehler vorbehalten

LAWOG

Wohnbebauung

Wohnpark Linz Süd
3. Bauabschnitt
Moosfelderstraße 43

Haus 7

Eigentum

Haus 7, Wohnung 12, 1.OG	
Zimmer 3	
Wohnfläche	72,57 m²
Loggia	9,07 m²
Summe	81,64 m²

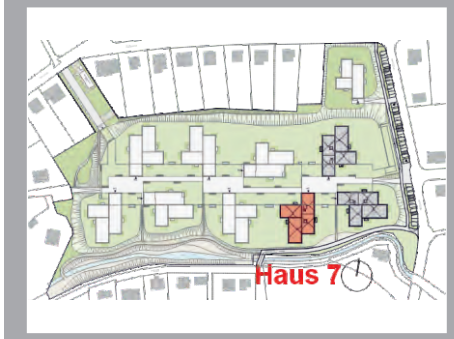

- Planung: MEGATABS architekten ZT GmbH
- Raumflächen beziehen sich auf Rohbaumaße
- Fenster sind Rohbaumaße
- Naturmaße nehmen
- Planungsstand laut Plan vom 15.07.2020
- Änderungen und Druckfehler vorbehalten

LAWOG | eingetr. Genossenschaft m.b.H.
Garnisonstraße 22, 4021 Linz
Tel.: 0732.9396-0
office@lawog.at | **www.lawog.at**

Gemeinnützige Landeswohnungsgenossenschaft für Oberösterreich

Mehr als gewohnt

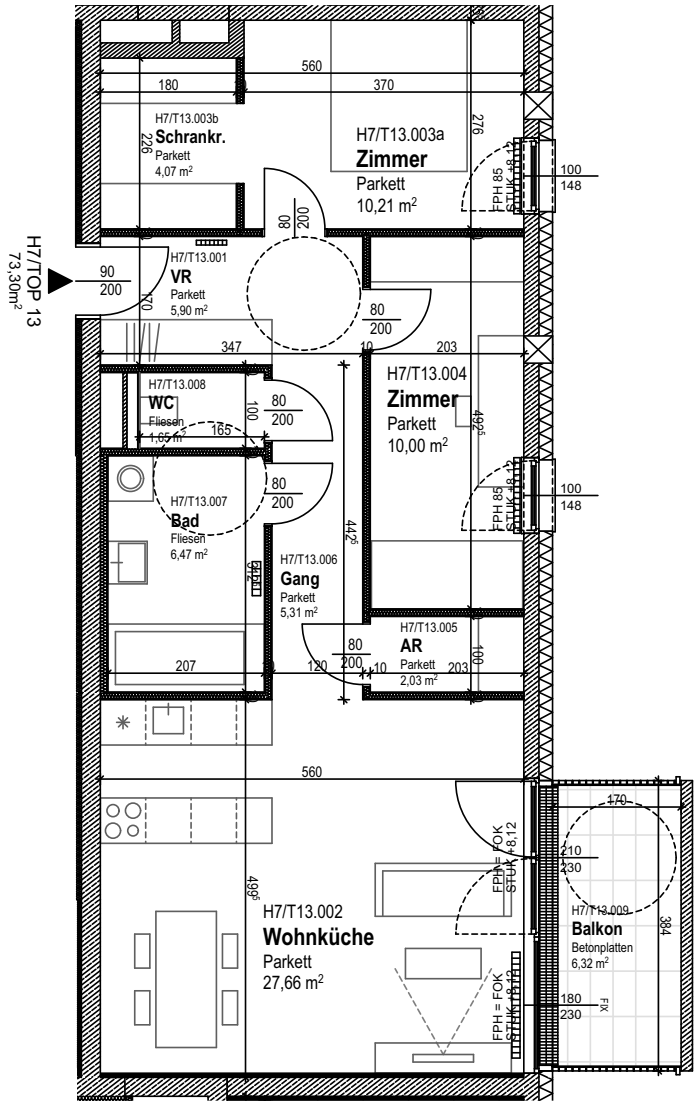

Lage Haus 7:

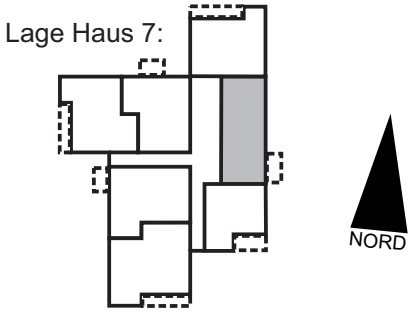

Maßstab 1:100

LAWOG

Wohnbebauung
Wohnpark Linz Süd
3. Bauabschnitt
Moosfelderstraße 43
Haus 7

Eigentum

Haus 7, Wohnung 13, 2.OG

Zimmer 3

Wohnfläche	**73,30 m²**
Balkon	**6,32 m²**
Summe	**79,62 m²**

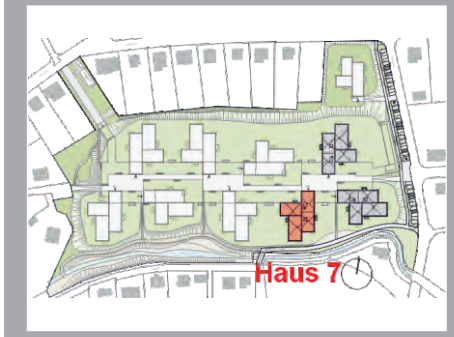

- Planung: MEGATABS architekten ZT GmbH
- Raumflächen beziehen sich auf Rohbaumaße
- Fenster sind Rohbaumaße
- Naturmaße nehmen
- Planungsstand laut Plan vom 15.07.2020
- Änderungen und Druckfehler vorbehalten

LAWOG | eingetr. Genossenschaft m.b.H.
Garnisonstraße 22, 4021 Linz
Tel.: 0732.9396-0
office@lawog.at | **www.lawog.at**

Gemeinnützige Landeswohnungsgenossenschaft für Oberösterreich

Mehr als gewohnt

© LAWOG - Stand 15.12.2020 - Änderungen und Druckfehler vorbehalten

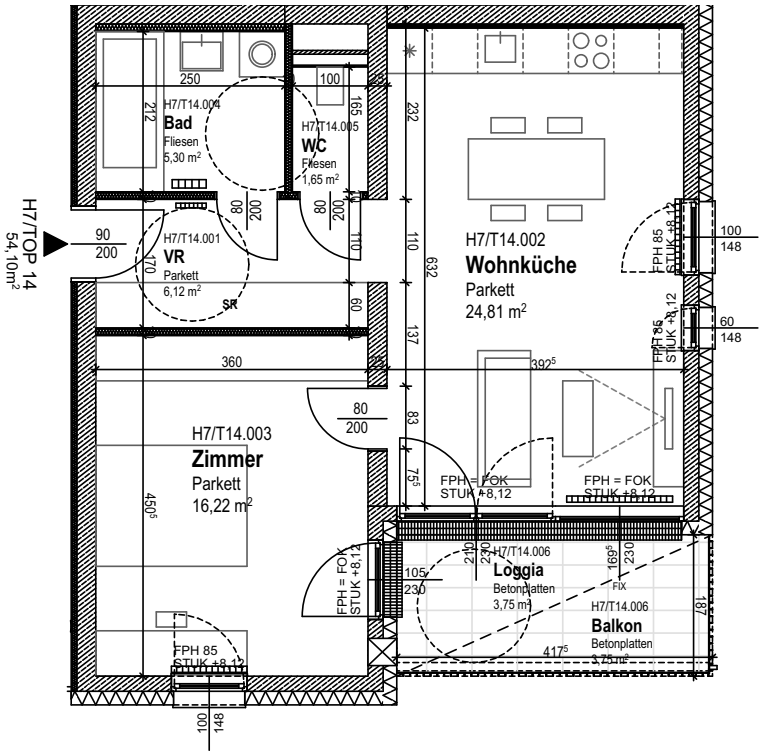

Lage Haus 7:

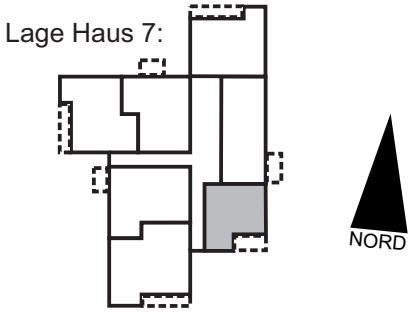

Maßstab 1:100

© LAWOG - Stand 15.12.2020 - Änderungen und Druckfehler vorbehalten

LAWOG

Wohnbebauung

Wohnpark Linz Süd
3. Bauabschnitt
Moosfelderstraße 43

Haus 7

Eigentum

Haus 7, Wohnung 14, 2.OG	
Zimmer 2	
Wohnfläche	54,10 m²
Balkon	3,75 m²
Loggia	3,75 m²
Summe	61,60 m²

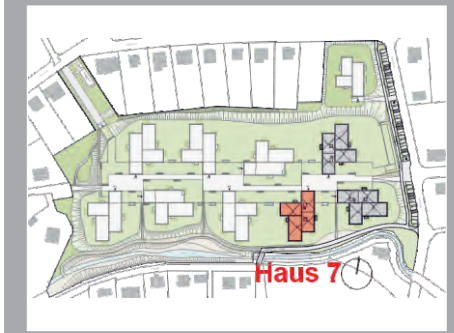

- Planung: MEGATABS architekten ZT GmbH
- Raumflächen beziehen sich auf Rohbaumaße
- Fenster sind Rohbaumaße
- Naturmaße nehmen
- Planungsstand laut Plan vom 15.07.2020
- Änderungen und Druckfehler vorbehalten

LAWOG | eingetr. Genossenschaft m.b.H.
Garnisonstraße 22, 4021 Linz
Tel.: 0732.9396-0
office@lawog.at | **www.lawog.at**

Gemeinnützige Landeswohnungsgenossenschaft für Oberösterreich

Mehr als gewohnt

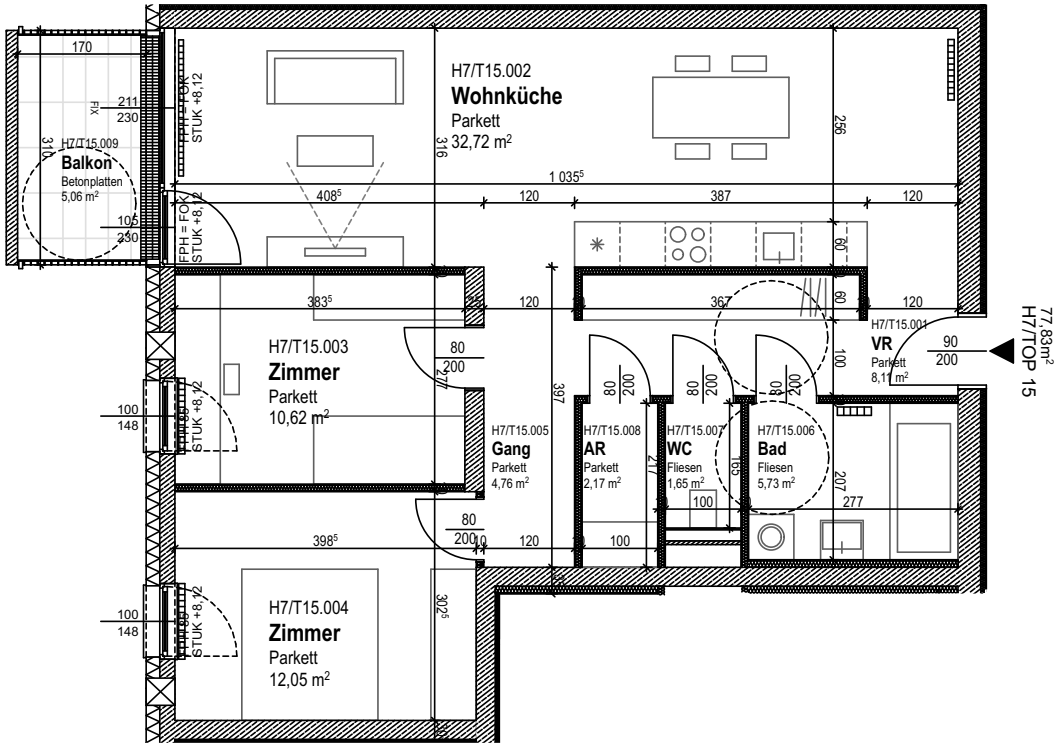

Lage Haus 7:

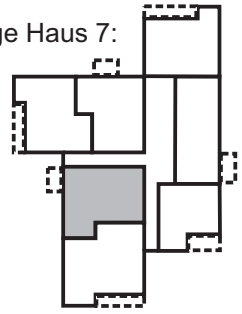

NORD

Maßstab 1:100

© LAWOG - Stand 15.12.2020 - Änderungen und Druckfehler vorbehalten

LAWOG

Wohnbebauung

Wohnpark Linz Süd
3. Bauabschnitt
Moosfelderstraße 43

Haus 7

Eigentum

Haus 7, Wohnung 15, 2.OG

Zimmer 3

Wohnfläche	**77,83 m²**
Balkon	**5,06 m²**
Summe	**82,89 m²**

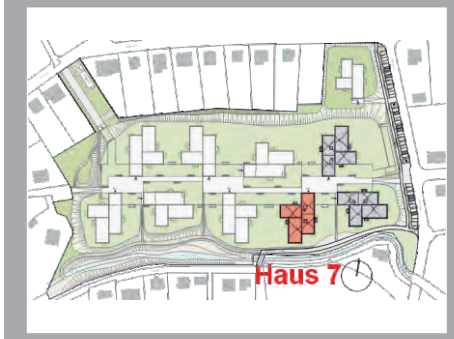

- Planung: MEGATABS architekten ZT GmbH
- Raumflächen beziehen sich auf Rohbaumaße
- Fenster sind Rohbaumaße
- Naturmaße nehmen
- Planungsstand laut Plan vom 15.07.2020
- Änderungen und Druckfehler vorbehalten

LAWOG | eingetr. Genossenschaft m.b.H.
Garnisonstraße 22, 4021 Linz
Tel.: 0732.9396-0
office@lawog.at | **www.lawog.at**

Gemeinnützige Landeswohnungsgenossenschaft für Oberösterreich

Mehr als gewohnt

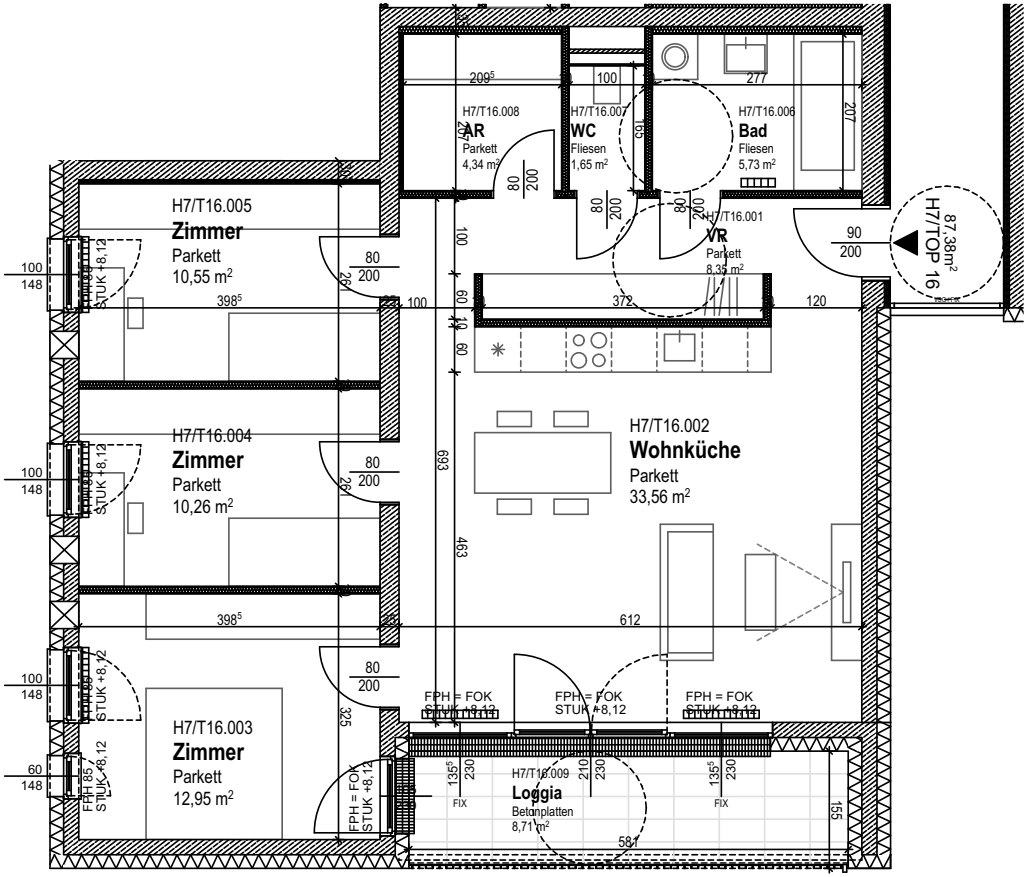

Lage Haus 7:

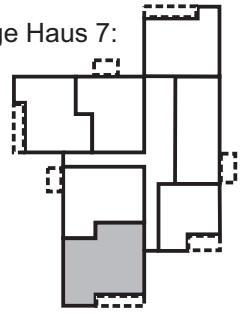

NORD

Maßstab 1:100

© LAWOG - Stand 15.12.2020 - Änderungen und Druckfehler vorbehalten

LAWOG

Wohnbebauung

Wohnpark Linz Süd
3. Bauabschnitt
Moosfelderstraße 43

Haus 7

Eigentum

Haus 7, Wohnung 16, 2.OG	
Zimmer 4	
Wohnfläche	87,38 m²
Loggia	8,71 m²
Summe	96,09 m²

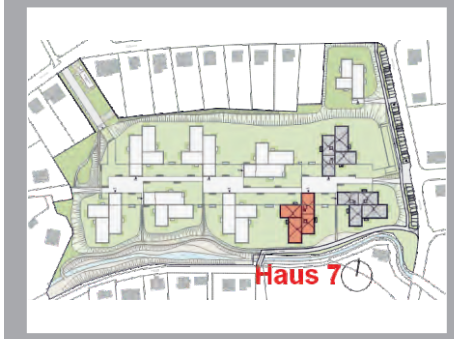

- Planung: MEGATABS architekten ZT GmbH
- Raumflächen beziehen sich auf Rohbaumaße
- Fenster sind Rohbaumaße
- Naturmaße nehmen
- Planungsstand laut Plan vom 15.07.2020
- Änderungen und Druckfehler vorbehalten

LAWOG | eingetr. Genossenschaft m.b.H.
Garnisonstraße 22, 4021 Linz
Tel.: 0732.9396-0
office@lawog.at | **www.lawog.at**

Gemeinnützige Landeswohnungsgenossenschaft für Oberösterreich

Mehr als gewohnt

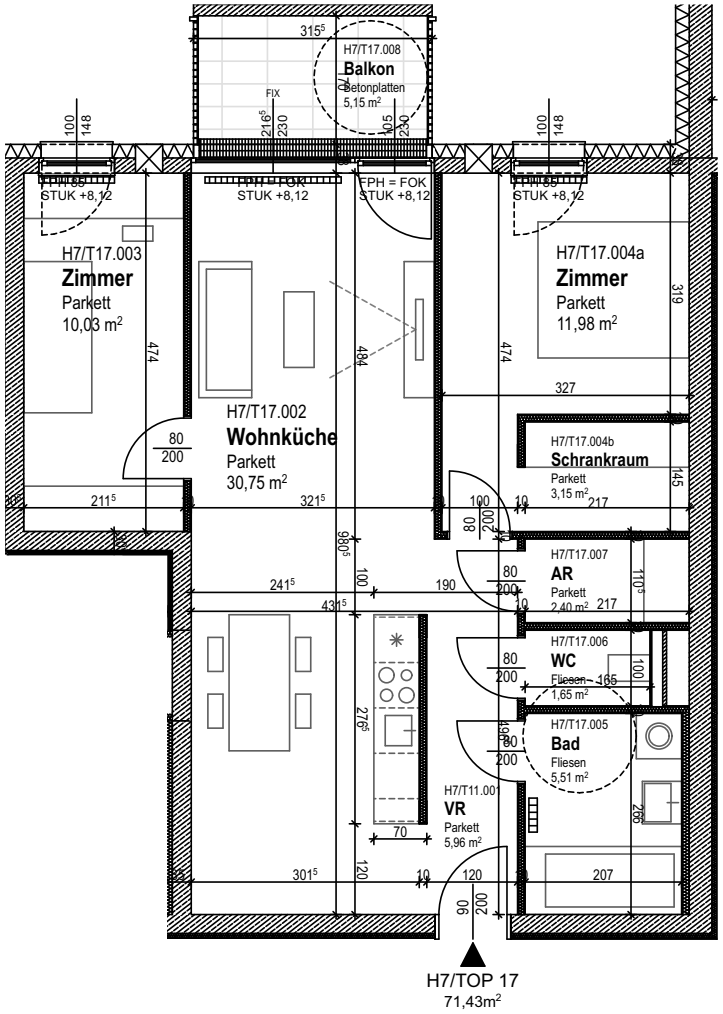

Lage Haus 7:

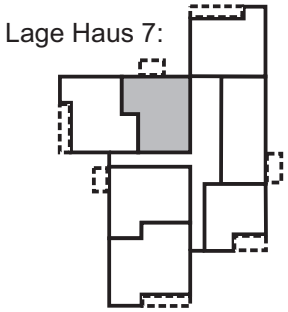

Maßstab 1:100

© LAWOG - Stand 15.12.2020 - Änderungen und Druckfehler vorbehalten

LAWOG

Wohnbebauung

Wohnpark Linz Süd
3. Bauabschnitt
Moosfelderstraße 43

Haus 7

Eigentum

Haus 7, Wohnung 17, 2.OG

Zimmer 3

Wohnfläche	**71,43 m²**
Balkon	**5,15 m²**
Summe	**76,58 m²**

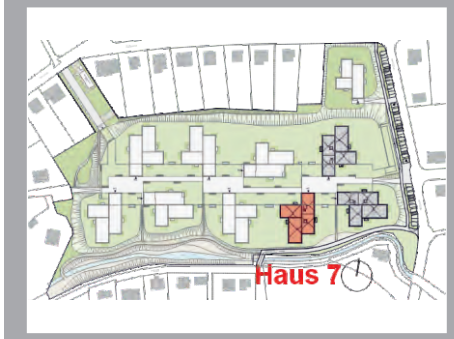

- Planung: MEGATABS architekten ZT GmbH
- Raumflächen beziehen sich auf Rohbaumaße
- Fenster sind Rohbaumaße
- Naturmaße nehmen
- Planungsstand laut Plan vom 15.07.2020
- Änderungen und Druckfehler vorbehalten

LAWOG | eingetr. Genossenschaft m.b.H.
Garnisonstraße 22, 4021 Linz
Tel.: 0732.9396-0
office@lawog.at | **www.lawog.at**

Gemeinnützige Landeswohnungsgenossenschaft für Oberösterreich

Mehr als gewohnt

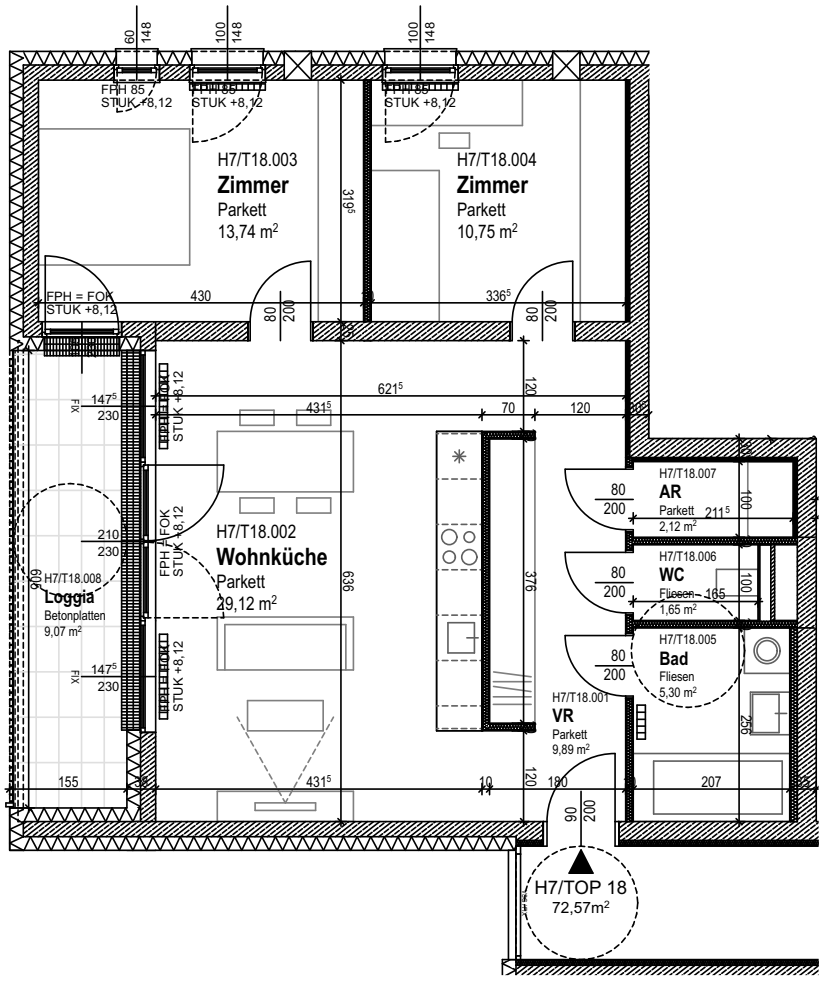

Lage Haus 7:

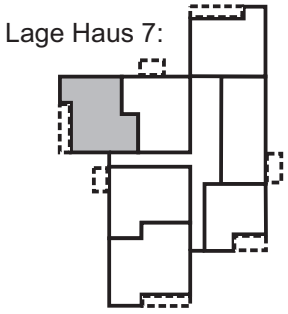

NORD

Maßstab 1:100

© LAWOG - Stand 15.12.2020 - Änderungen und Druckfehler vorbehalten

LAWOG

Wohnbebauung

Wohnpark Linz Süd
3. Bauabschnitt
Moosfelderstraße 43

Haus 7

Eigentum

Haus 7, Wohnung 18, 2.OG

Zimmer 3

Wohnfläche	**72,57 m²**
Loggia	**9,07 m²**
Summe	**81,64 m²**

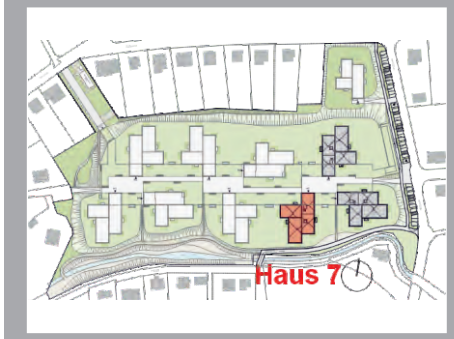

- Planung: MEGATABS architekten ZT GmbH
- Raumflächen beziehen sich auf Rohbaumaße
- Fenster sind Rohbaumaße
- Naturmaße nehmen
- Planungsstand laut Plan vom 15.07.2020
- Änderungen und Druckfehler vorbehalten

LAWOG | eingetr. Genossenschaft m.b.H.
Garnisonstraße 22, 4021 Linz
Tel.: 0732.9396-0
office@lawog.at | **www.lawog.at**

Gemeinnützige Landeswohnungsgenossenschaft für Oberösterreich

Mehr als gewohnt

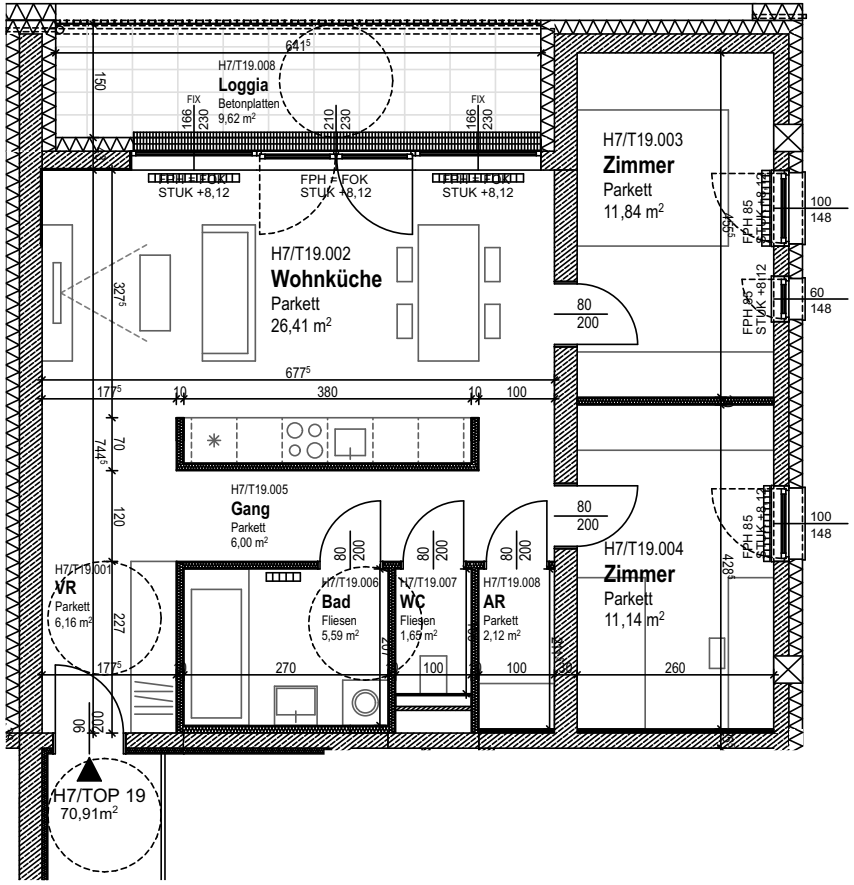

Lage Haus 7:

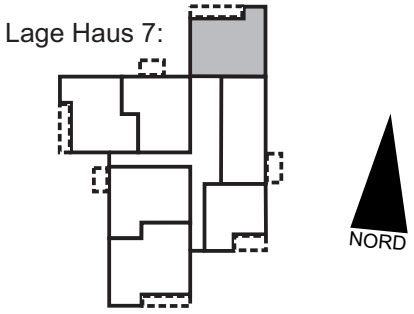

NORD

Maßstab 1:100

© LAWOG - Stand 15.12.2020 - Änderungen und Druckfehler vorbehalten

LAWOG

Wohnbebauung

Wohnpark Linz Süd
3. Bauabschnitt
Moosfelderstraße 43
Haus 7

Eigentum

Haus 7, Wohnung 19, 2.OG	
Zimmer 3	
Wohnfläche	70,91 m²
Loggia	9,62 m²
Summe	80,53 m²

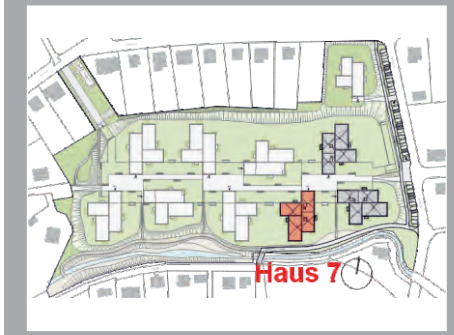

- Planung: MEGATABS architekten ZT GmbH
- Raumflächen beziehen sich auf Rohbaumaße
- Fenster sind Rohbaumaße
- Naturmaße nehmen
- Planungsstand laut Plan vom 15.07.2020
- Änderungen und Druckfehler vorbehalten

LAWOG | eingetr. Genossenschaft m.b.H.
Garnisonstraße 22, 4021 Linz
Tel.: 0732.9396-0
office@lawog.at | **www.lawog.at**

Gemeinnützige Landeswohnungsgenossenschaft für Oberösterreich

Mehr als gewohnt

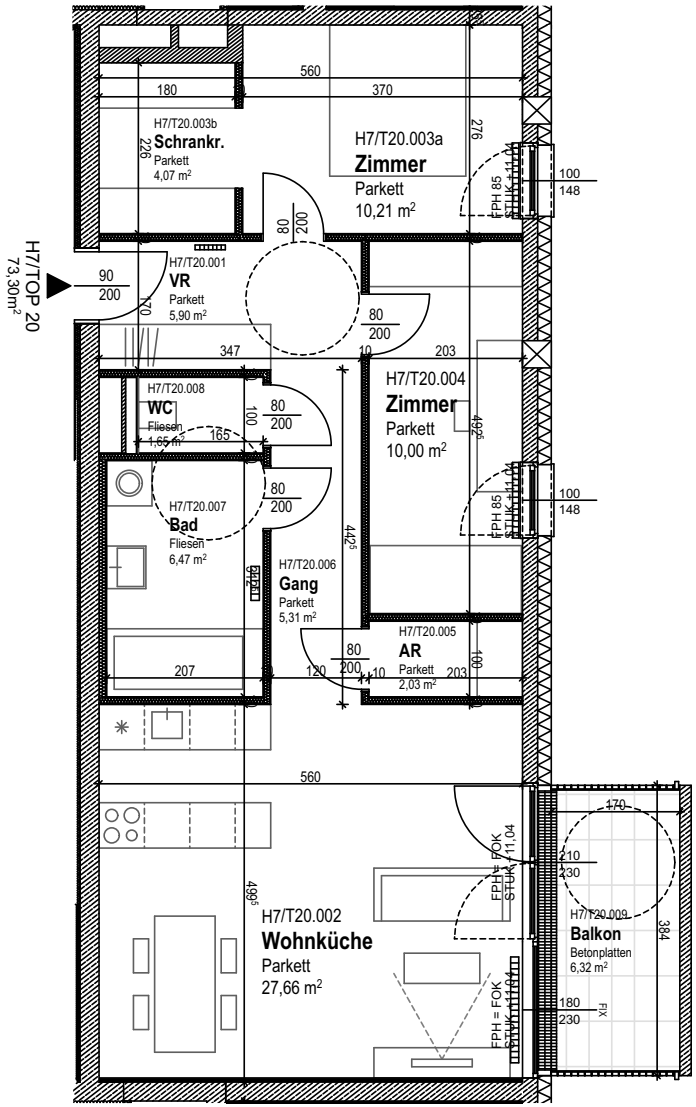

Lage Haus 7:

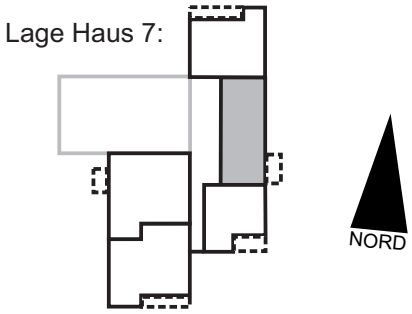

NORD

Maßstab 1:100

© LAWOG - Stand 15.12.2020 - Änderungen und Druckfehler vorbehalten

LAWOG

Wohnbebauung

Wohnpark Linz Süd
3. Bauabschnitt
Moosfelderstraße 43
Haus 7

Eigentum

Haus 7, Wohnung 20, 3.OG

Zimmer 3

Wohnfläche	**73,30 m²**
Balkon	**6,32 m²**
Summe	**79,62 m²**

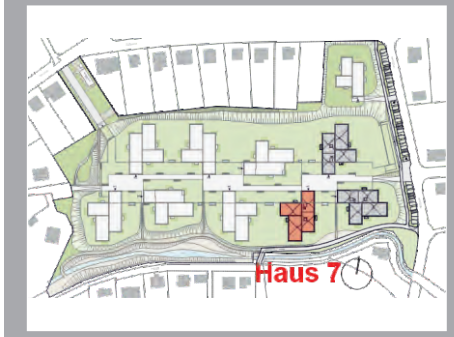

- Planung: MEGATABS architekten ZT GmbH
- Raumflächen beziehen sich auf Rohbaumaße
- Fenster sind Rohbaumaße
- Naturmaße nehmen
- Planungsstand laut Plan vom 15.07.2020
- Änderungen und Druckfehler vorbehalten

LAWOG | eingetr. Genossenschaft m.b.H.
Garnisonstraße 22, 4021 Linz
Tel.: 0732.9396-0
office@lawog.at | **www.lawog.at**

Gemeinnützige Landeswohnungsgenossenschaft für Oberösterreich

Mehr als gewohnt

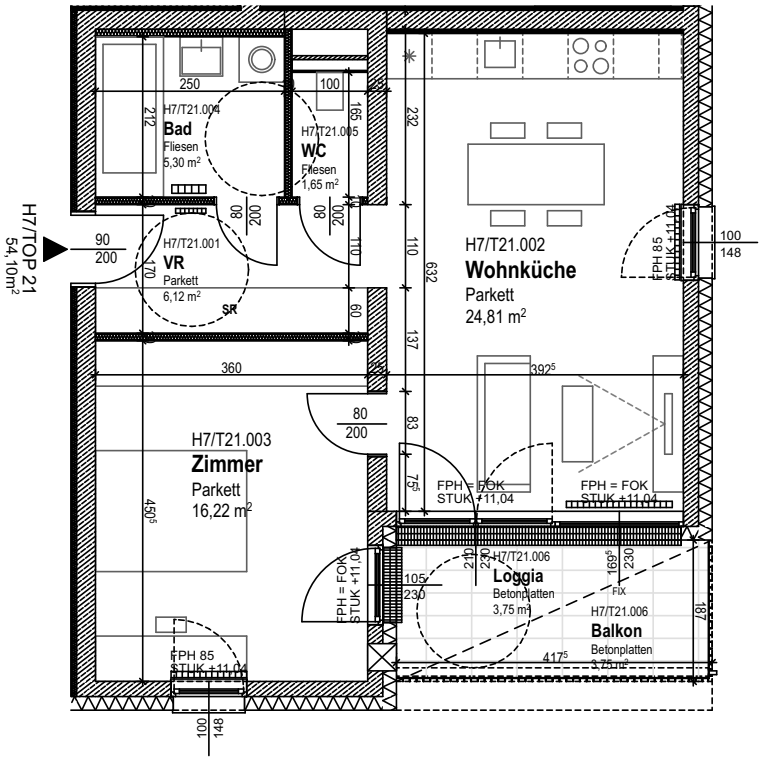

Lage Haus 7:

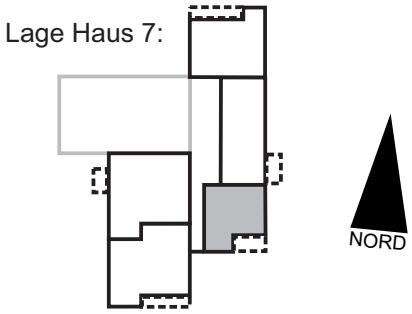

NORD

Maßstab 1:100

© LAWOG - Stand 15.12.2020 - Änderungen und Druckfehler vorbehalten

LAWOG

Wohnbebauung

Wohnpark Linz Süd
3. Bauabschnitt
Moosfelderstraße 43

Haus 7

Eigentum

Haus 7, Wohnung 21, 3.OG	
Zimmer 2	
Wohnfläche	54,10 m²
Balkon	3,75 m²
Loggia	3,75 m²
Summe	61,60 m²

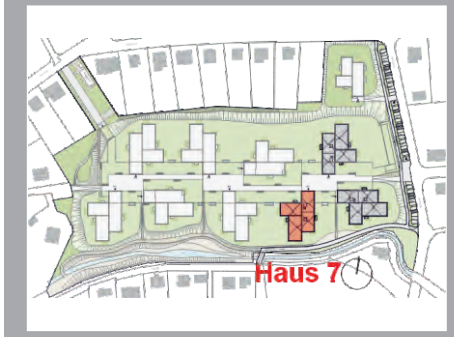

- Planung: MEGATABS architekten ZT GmbH
- Raumflächen beziehen sich auf Rohbaumaße
- Fenster sind Rohbaumaße
- Naturmaße nehmen
- Planungsstand laut Plan vom 15.07.2020
- Änderungen und Druckfehler vorbehalten

LAWOG | eingetr. Genossenschaft m.b.H.
Garnisonstraße 22, 4021 Linz
Tel.: 0732.9396-0
office@lawog.at | **www.lawog.at**

Gemeinnützige Landeswohnungsgenossenschaft für Oberösterreich

Mehr als gewohnt

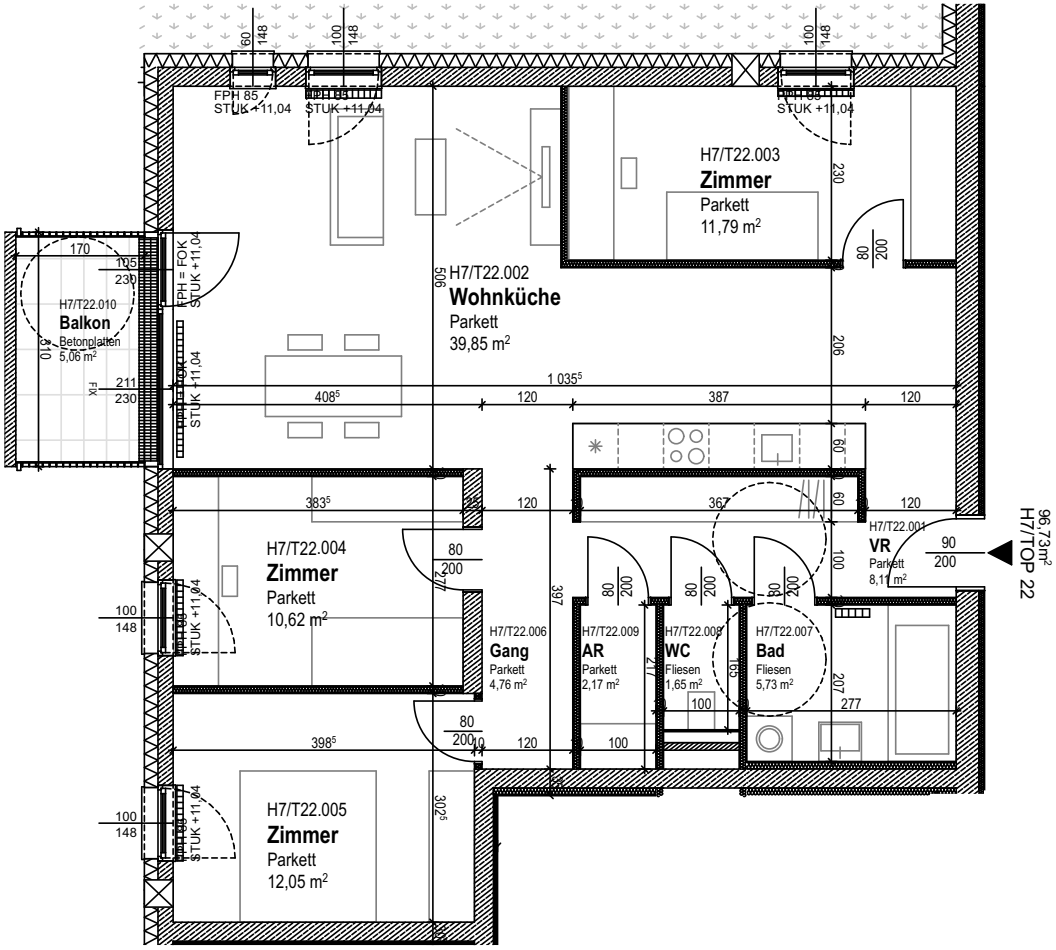

Lage Haus 7:

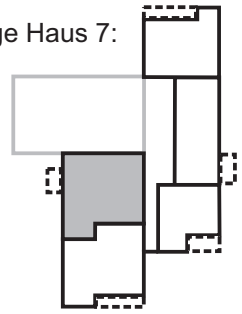

NORD

Maßstab 1:100

© LAWOG - Stand 15.12.2020 - Änderungen und Druckfehler vorbehalten

LAWOG

Wohnbebauung

Wohnpark Linz Süd
3. Bauabschnitt
Moosfelderstraße 43
Haus 7

Eigentum

Haus 7, Wohnung 22, 3.OG

Zimmer 4

Wohnfläche	**96,73 m²**
Balkon	**5,06 m²**
Summe	**101,79 m²**

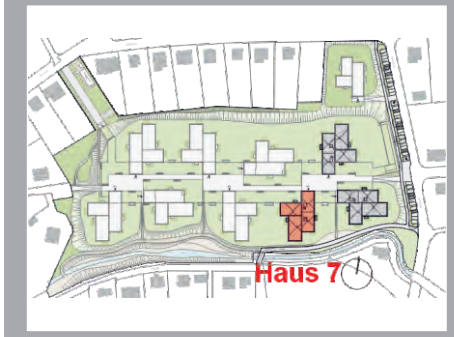

- Planung: MEGATABS architekten ZT GmbH
- Raumflächen beziehen sich auf Rohbaumaße
- Fenster sind Rohbaumaße
- Naturmaße nehmen
- Planungsstand laut Plan vom 15.07.2020
- Änderungen und Druckfehler vorbehalten

LAWOG | eingetr. Genossenschaft m.b.H.
Garnisonstraße 22, 4021 Linz
Tel.: 0732.9396-0
office@lawog.at | **www.lawog.at**

Gemeinnützige Landeswohnungsgenossenschaft für Oberösterreich

Mehr als gewohnt

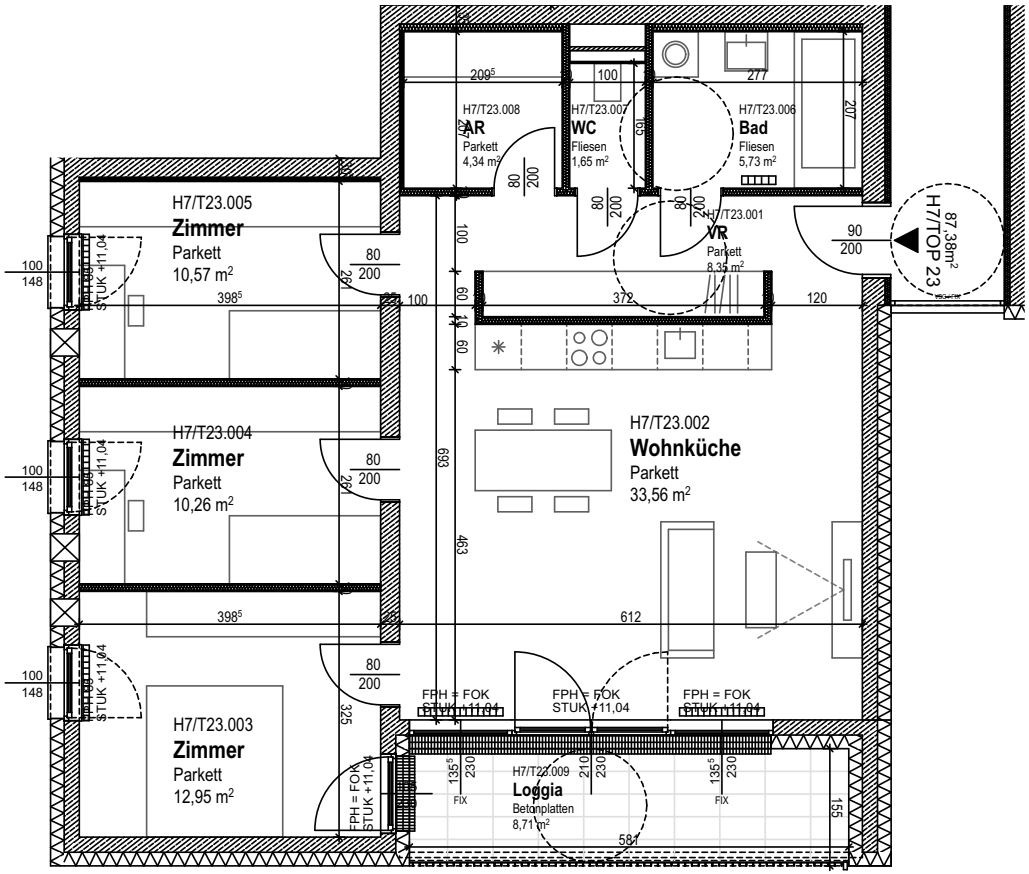

Lage Haus 7:

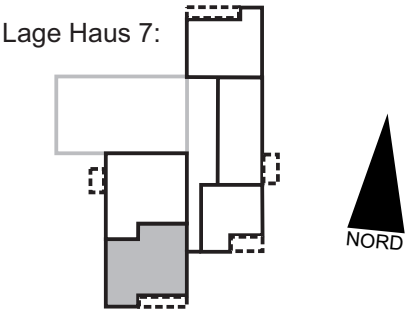

NORD

Maßstab 1:100

© LAWOG - Stand 15.12.2020 - Änderungen und Druckfehler vorbehalten

LAWOG

Wohnbebauung

Wohnpark Linz Süd
3. Bauabschnitt
Moosfelderstraße 43
Haus 7

Eigentum

Haus 7, Wohnung 23, 3.OG

Zimmer 4

Wohnfläche	**87,38 m²**
Loggia	**8,71 m²**
Summe	**96,09 m²**

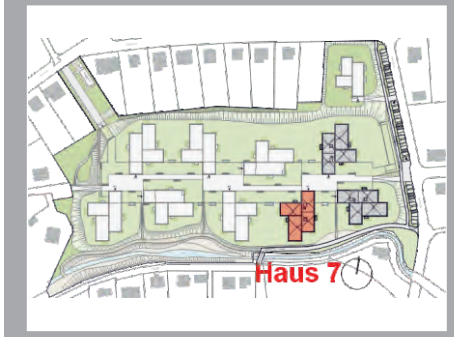

- Planung: MEGATABS architekten ZT GmbH
- Raumflächen beziehen sich auf Rohbaumaße
- Fenster sind Rohbaumaße
- Naturmaße nehmen
- Planungsstand laut Plan vom 15.07.2020
- Änderungen und Druckfehler vorbehalten

LAWOG | eingetr. Genossenschaft m.b.H.
Garnisonstraße 22, 4021 Linz
Tel.: 0732.9396-0
office@lawog.at | **www.lawog.at**

Gemeinnützige Landeswohnungsgenossenschaft für Oberösterreich

Mehr als gewohnt

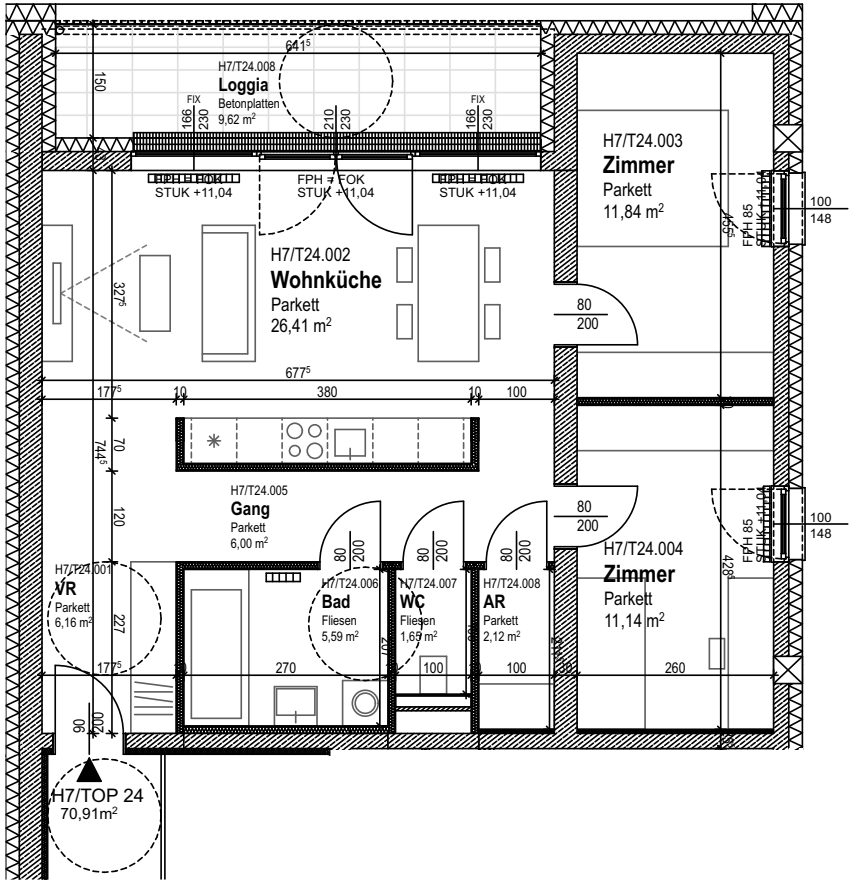

Lage Haus 7:

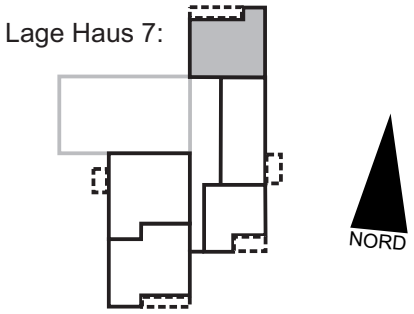

Maßstab 1:100

© LAWOG - Stand 15.12.2020 - Änderungen und Druckfehler vorbehalten

LAWOG

Wohnbebauung

Wohnpark Linz Süd
3. Bauabschnitt
Moosfelderstraße 43
Haus 7

Eigentum

Haus 7, Wohnung 24, 3.OG

Zimmer 3

Wohnfläche	**70,91 m²**
Loggia	**9,62 m²**
Summe	**80,53 m²**

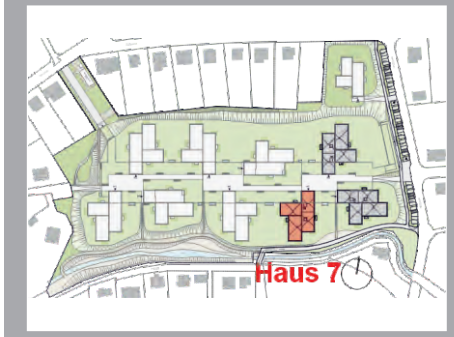

- Planung: MEGATABS architekten ZT GmbH
- Raumflächen beziehen sich auf Rohbaumaße
- Fenster sind Rohbaumaße
- Naturmaße nehmen
- Planungsstand laut Plan vom 15.07.2020
- Änderungen und Druckfehler vorbehalten

LAWOG | eingetr. Genossenschaft m.b.H.
Garnisonstraße 22, 4021 Linz
Tel.: 0732.9396-0
office@lawog.at | **www.lawog.at**

Gemeinnützige Landeswohnungsgenossenschaft für Oberösterreich

Mehr als gewohnt

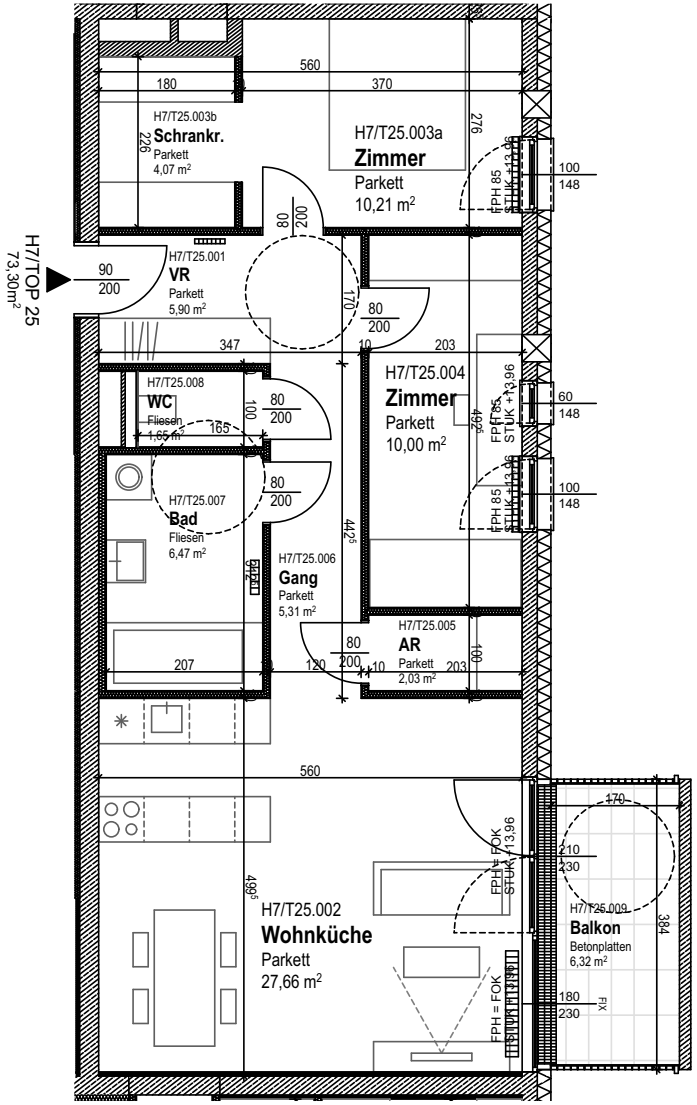

Lage Haus 7:

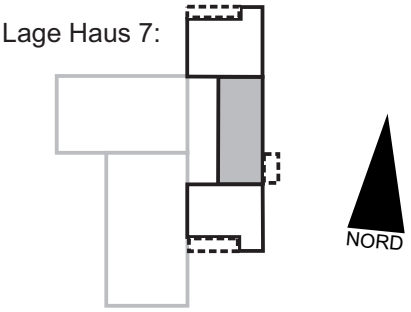

Maßstab 1:100

© LAWOG - Stand 15.12.2020 - Änderungen und Druckfehler vorbehalten

LAWOG

Wohnbebauung

Wohnpark Linz Süd
3. Bauabschnitt
Moosfelderstraße 43

Haus 7

Eigentum

Haus 7, Wohnung 25, 4.OG

Zimmer 3

Wohnfläche	**73,30 m²**
Balkon	**6,32 m²**
Summe	**79,62 m²**

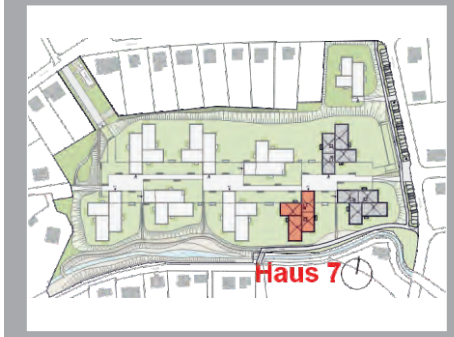

- Planung: MEGATABS architekten ZT GmbH
- Raumflächen beziehen sich auf Rohbaumaße
- Fenster sind Rohbaumaße
- Naturmaße nehmen
- Planungsstand laut Plan vom 15.07.2020
- Änderungen und Druckfehler vorbehalten

LAWOG | eingetr. Genossenschaft m.b.H.
Garnisonstraße 22, 4021 Linz
Tel.: 0732.9396-0
office@lawog.at | **www.lawog.at**

Gemeinnützige Landeswohnungsgenossenschaft für Oberösterreich

Mehr als gewohnt

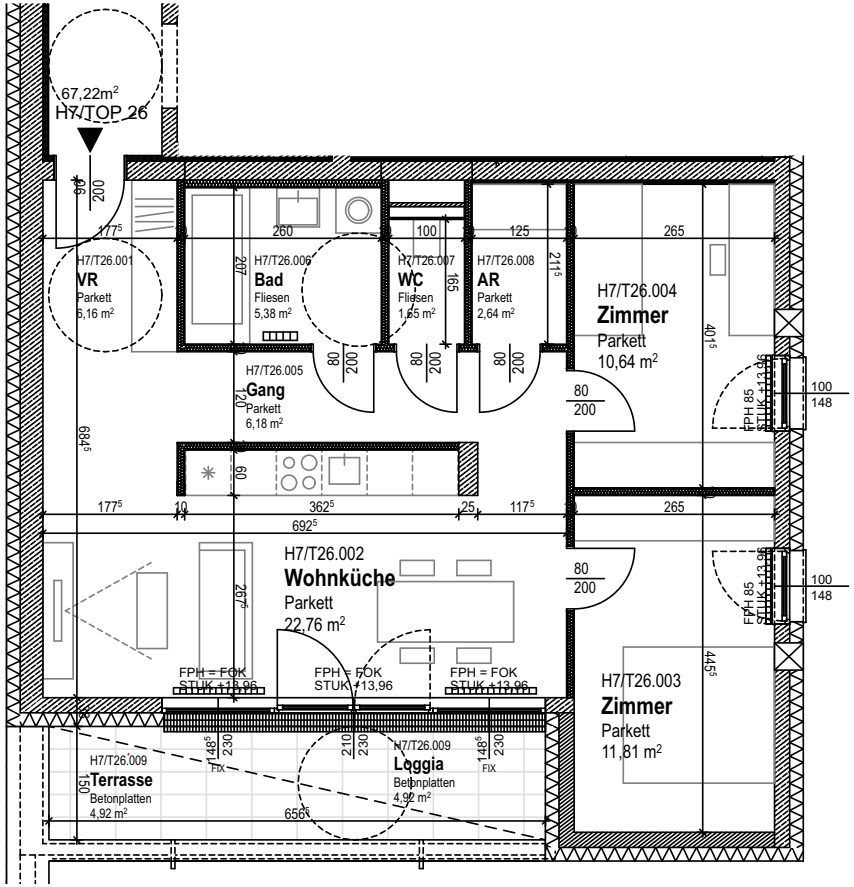

Lage Haus 7:

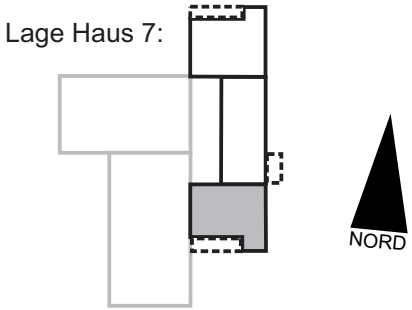

Maßstab 1:100

© LAWOG - Stand 15.12.2020 - Änderungen und Druckfehler vorbehalten

LAWOG

Wohnbebauung

Wohnpark Linz Süd
3. Bauabschnitt
Moosfelderstraße 43

Haus 7

Eigentum

Haus 7, Wohnung 26, 4.OG

Zimmer 3

Wohnfläche	**67,22 m²**
Terrasse	**4,92 m²**
Loggia	**4,92 m²**
Summe	**77,06 m²**

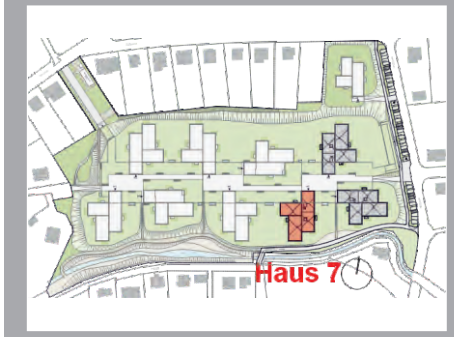

- Planung: MEGATABS architekten ZT GmbH
- Raumflächen beziehen sich auf Rohbaumaße
- Fenster sind Rohbaumaße
- Naturmaße nehmen
- Planungsstand laut Plan vom 15.07.2020
- Änderungen und Druckfehler vorbehalten

LAWOG | eingetr. Genossenschaft m.b.H.
Garnisonstraße 22, 4021 Linz
Tel.: 0732.9396-0
office@lawog.at | **www.lawog.at**

Gemeinnützige Landeswohnungsgenossenschaft für Oberösterreich

Mehr als gewohnt

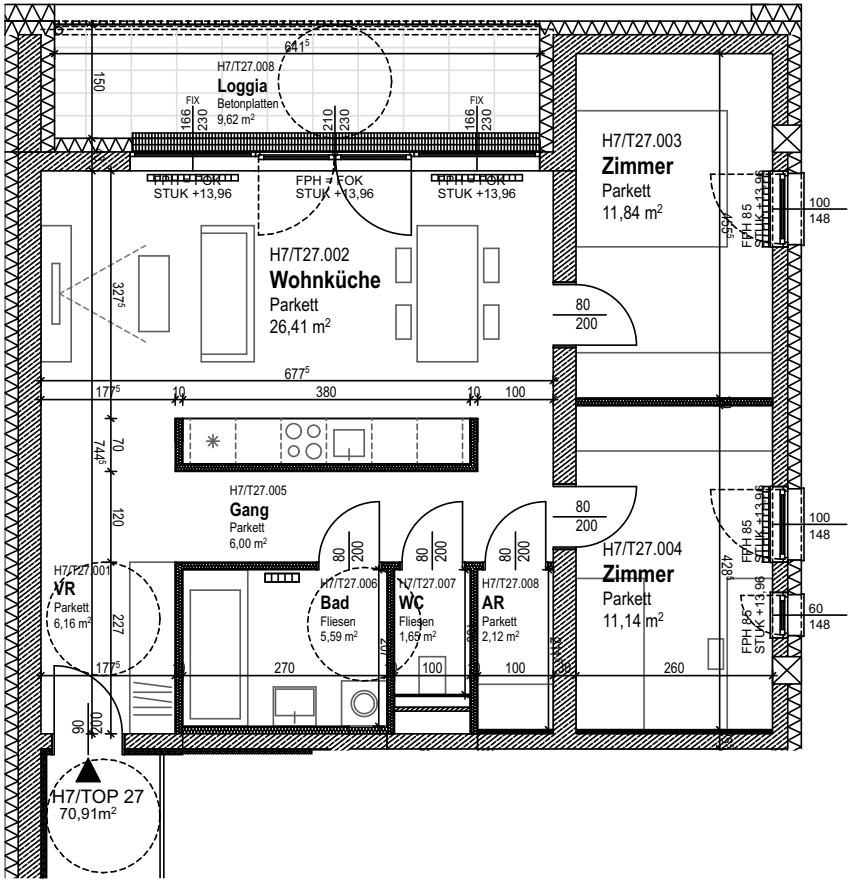

Lage Haus 7:

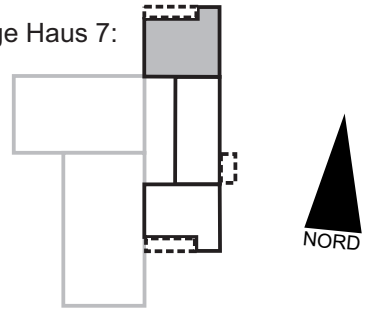

Maßstab 1:100

© LAWOG - Stand 15.12.2020 - Änderungen und Druckfehler vorbehalten

LAWOG

Wohnbebauung

Wohnpark Linz Süd
3. Bauabschnitt
Moosfelderstraße 43
Haus 7

Eigentum

Haus 7, Wohnung 27, 4.OG

Zimmer 3

Wohnfläche	**70,91 m²**
Loggia	**9,62 m²**
Summe	**80,53 m²**

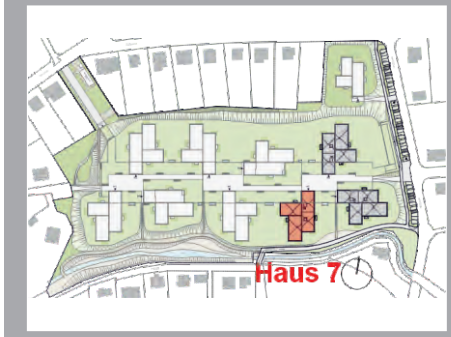

- Planung: MEGATABS architekten ZT GmbH
- Raumflächen beziehen sich auf Rohbaumaße
- Fenster sind Rohbaumaße
- Naturmaße nehmen
- Planungsstand laut Plan vom 15.07.2020
- Änderungen und Druckfehler vorbehalten

LAWOG | eingetr. Genossenschaft m.b.H.
Garnisonstraße 22, 4021 Linz
Tel.: 0732.9396-0
office@lawog.at | **www.lawog.at**

Gemeinnützige Landeswohnungsgenossenschaft für Oberösterreich

Mehr als gewohnt