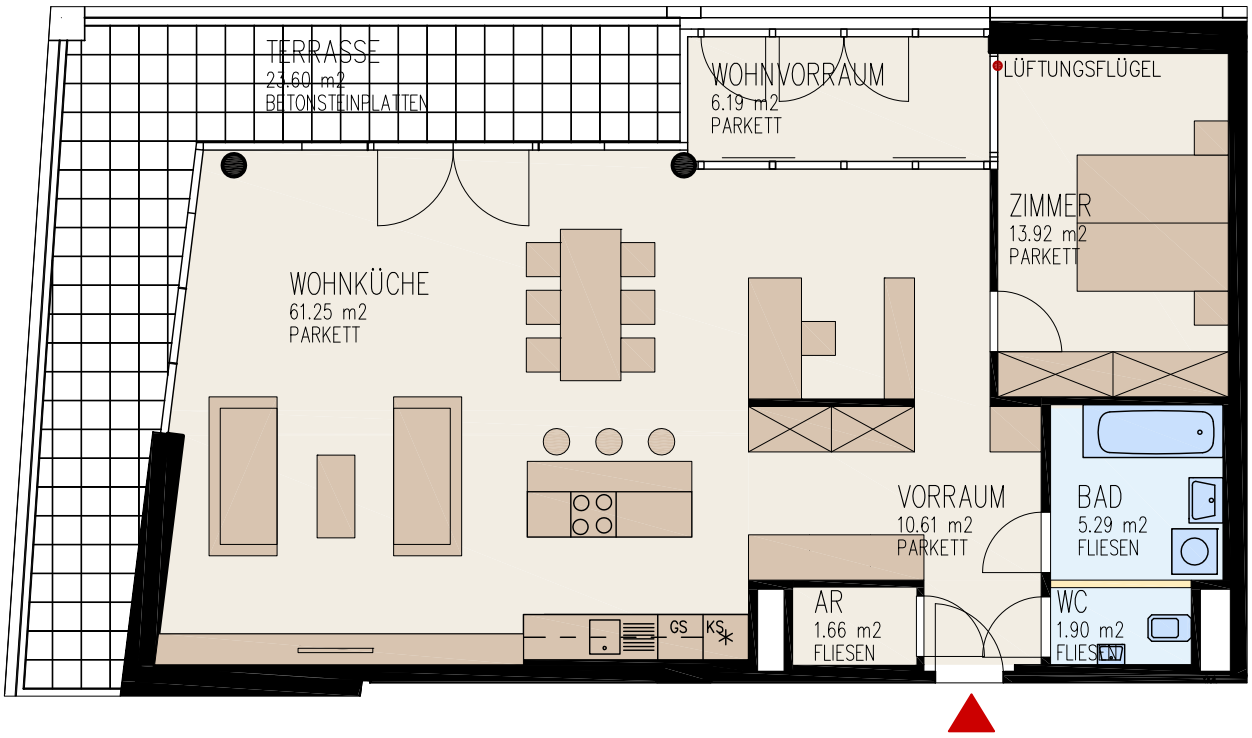

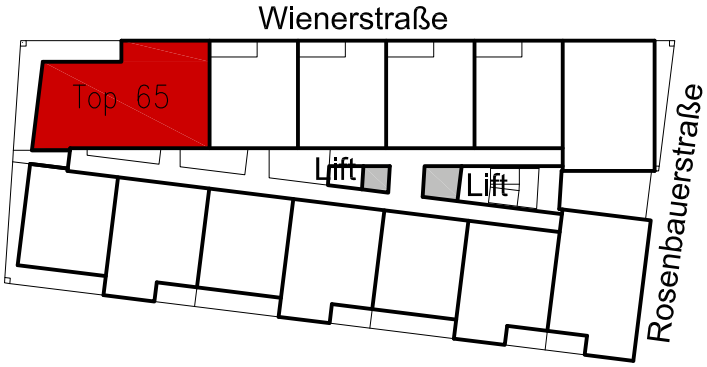

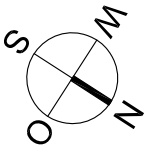

Wienerstraße 175, 4020 Linz

Geschoss: 5.OG
Wohnung: Top 65
Wohnfläche: 94,63 m²
Wohnvorraum: 6,19 m²
Gesamtfläche: 100,82 m²

Terrasse: 23,60 m²

Maßstab: 1:100

Kontrollierte Wohnraumlüftung
(Gerät im WC)