

# Wohnanlage Karwendelstr. 2a, Schwaz

## Top 10

## 1. OBERGESCHOSS

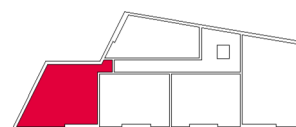

ÜBERSICHT LAGE DER EINHEIT

Nutzfläche	69.40 m <sup>2</sup>
Balkon	7.57 m <sup>2</sup>

Die angegebenen Nutzflächen können sich wegen technischer oder behördlicher Vorgaben noch geringfügig ändern! Alle Einrichtungsgegenstände in den Plänen verstehen sich als Möblierungsvorschläge und sind nicht Teil der Grundausstattung! Die Grundausstattung ist in der Bau- & Ausstattungsbeschreibung ersichtlich und abgesehen von Sonderwünschen verbindlich!

Datum	14.11.2023	Var.	0	Änd.	0	M	1:100	Plan-Nr.	T10_0_0
-------	------------	------	---	------	---	---	-------	----------	---------