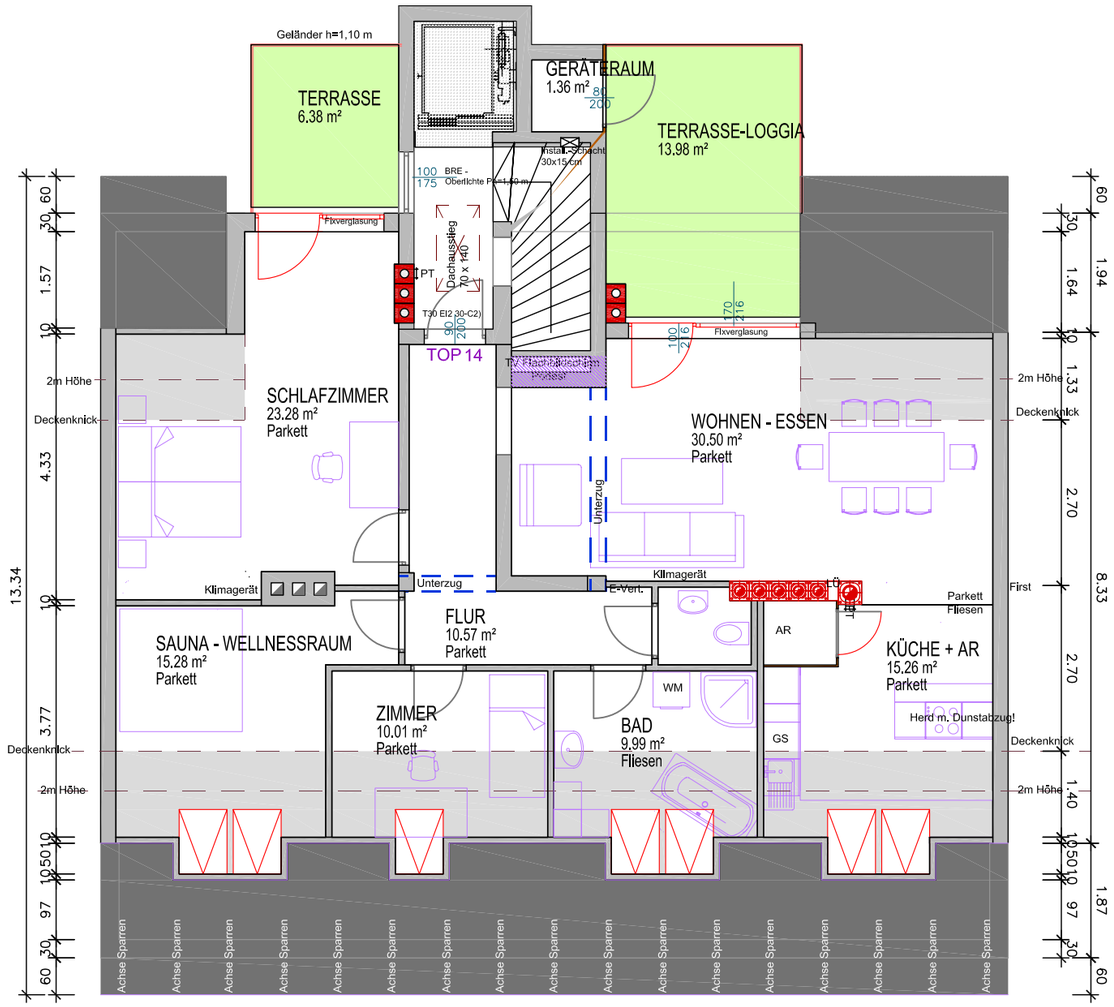

ALLGEMEINES:

Lift bis ins DG
Hauseingangstor Schubertstraße neu mit Isolierverglasung
Barrierefreier Zugang über den Hofeingang
Sanierter Keller mit Kellerabteilen
SAT-Anschluss
Türsprechanlage und Schließanlage
Postkästen
Wohnungseingangstüren als Brandschutztüren mit Zertifikat
Fassade mit Vollwärmeschutz
Internormfenster und Balkontüren mit 3-fach Isolierverglasung

TOP 14:

116.74 m2 Wohnfläche + 20,36 m2 Terrasse + 1.36 m2 Geräteraum
11.80 m2 Kellerabteil
Küche neu mit Geschirrspüler, Kochinsel mit Einbauherd und Glaskeramik-Kochfeld, Kühlschrank, Mikrowelle, Dunstabzug, Spüle, Vitrinen-Oberkastl
Küchenboden gefliest
Parkettböden Ahorn
DANA-Innentüren Ahorn
Heizung/Warmwasser mit Fernwärme
Fußbodenheizung

BAUHERRIN: Gernot Kolm Markt 16 4273 Unterweißen-bach	PROJEKT SCHUBERTSTRASSE 28 4020 LINZ	PLAN NR.	10194 - HW6
		MASSTAB	1:100
	PLANART Wohnungssplan TOP 14	DATUM	15.11.2010
	DARSTELLUNG DACHGESCHOSS	GEZ. Hammer-Kurz GmbH Berg 3 4171 St. Peter/W. 07282/20019 0680/2104084 0676/4448501	INGENIEUR BÜRO FÜR BAUWESEN Hammer Friedrich Martina Kurz