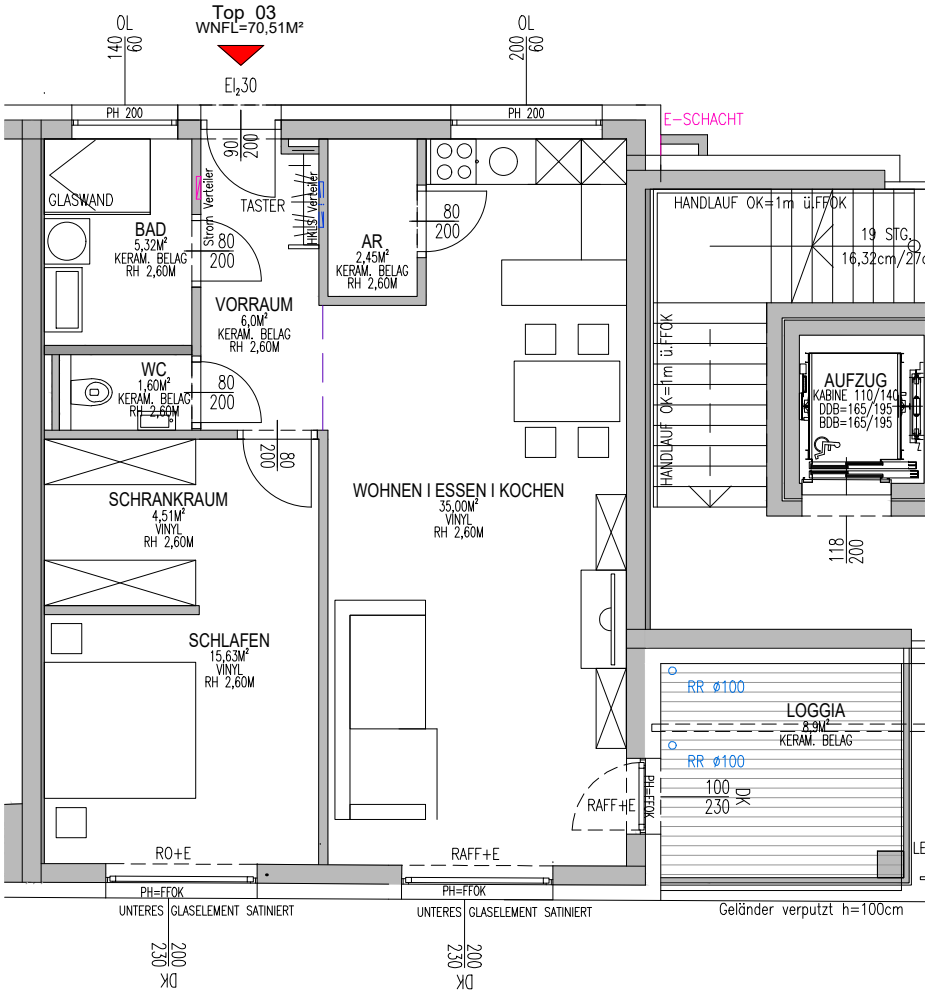

M 1:100

0 1 5 7,5

Datum: 25.08.2021

Bemerkungen:

Änderungen infolge Behördenauflagen, haustechnischer und konstruktiver Maßnahmen vorbehalten. Statische und bauphysikalische Details sind nicht Planinhalt. Die Wohungs- und Raumgrößen sind ca. Angaben und können sich aufgrund der Detail- und Ausführungsplanung sowie Bautoleranzen ändern. Dieser Plan ist zum Anfertigen von Einbaumöbeln nicht geeignet. Einrichtung erfolgt lt. Bau- und Ausstattungsbeschreibung. Haustechniksymbole und Sanitärkeramik (Badewannen, Waschtisch, WC's etc.) sind nicht massgenau und definieren nur die Lage. Einrichtungsgegenstände sind im Mietzins nicht inkludiert.

Dauphinestraße 46 / Schickmayrstraße 12-14, 4030 Linz
Top 03 - 1. Obergeschoss
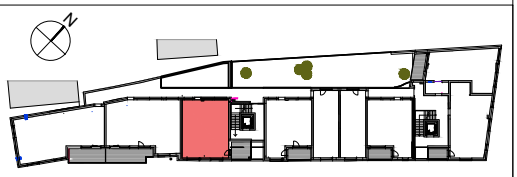
Kellerabteil 3	2,92m²	2 Zimmerwohung	70,51m²
		Loggia	8,90m²