

NORDANSICHT:

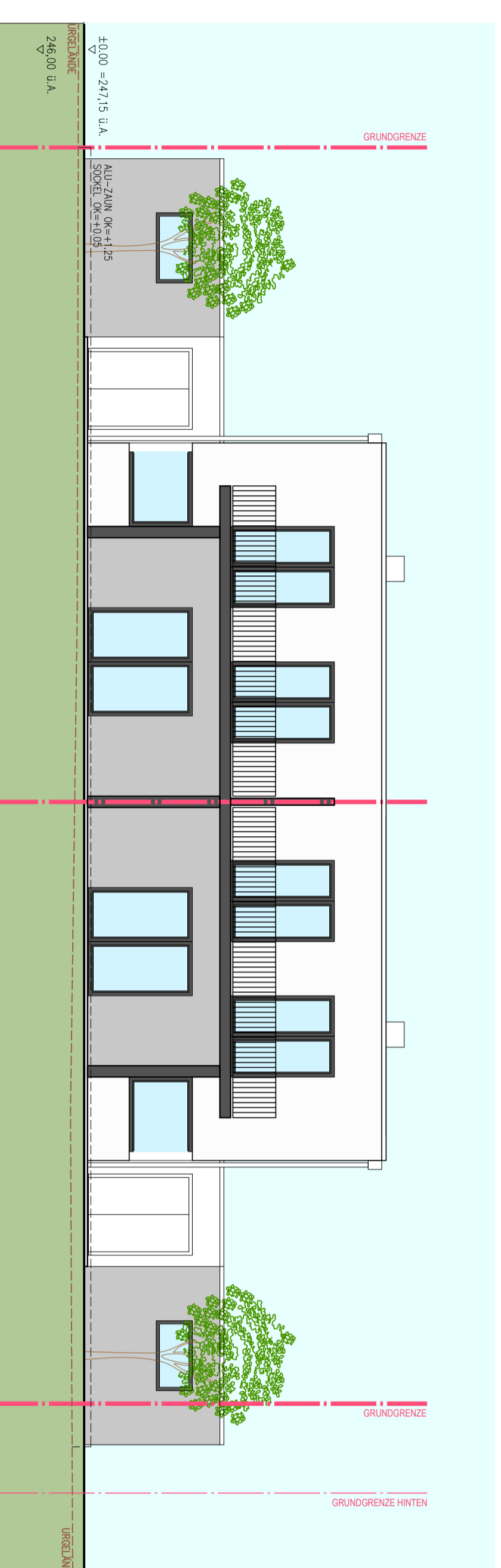

SÜDANSICHT:

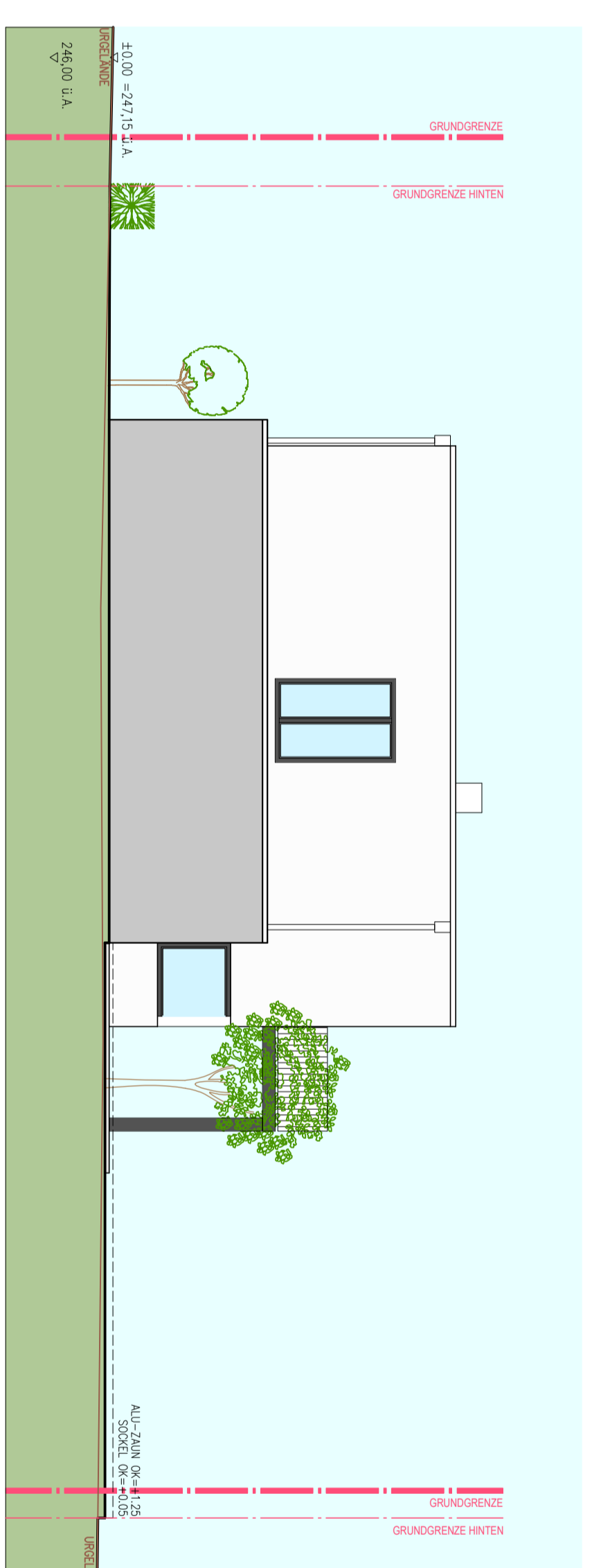

WESTANSICHT:

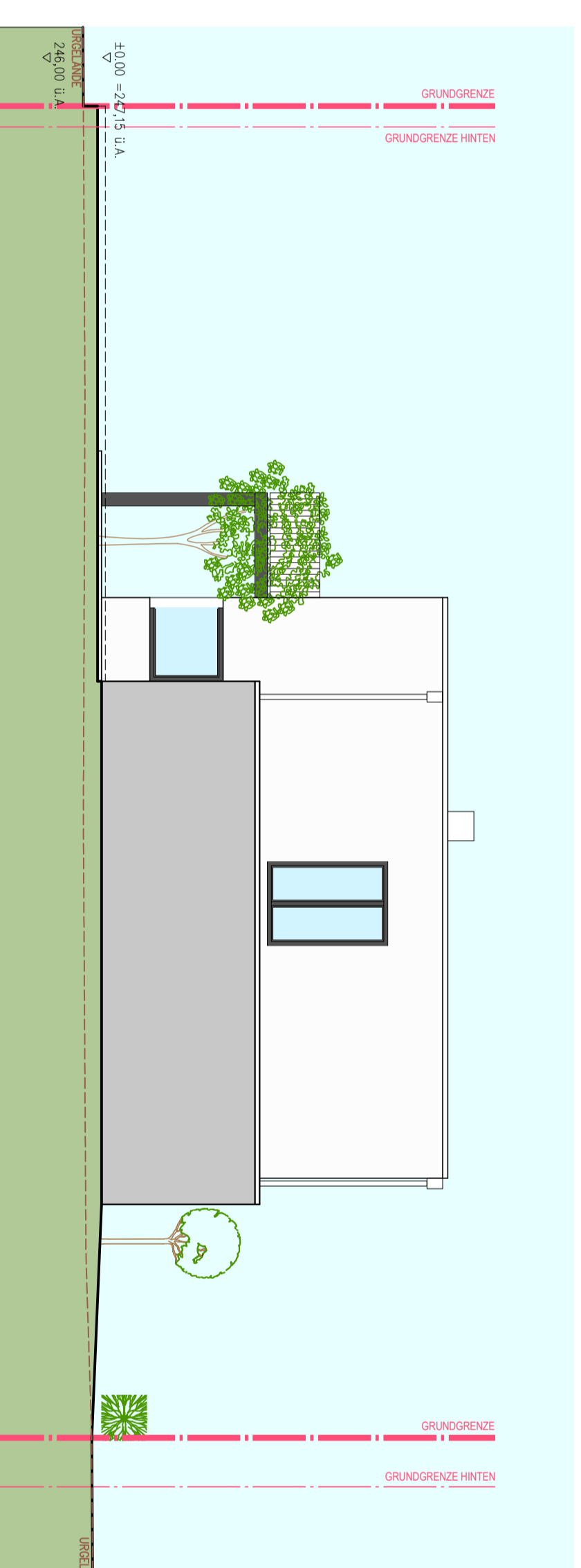

OSTANSICHT:

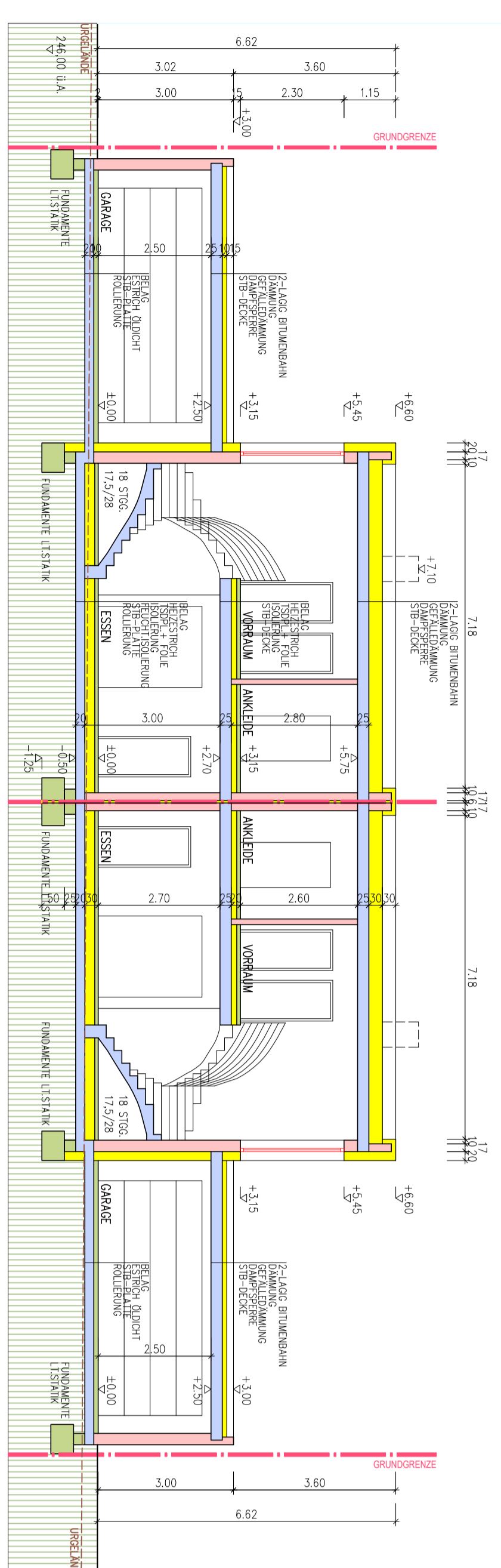

SCHNITT 1:

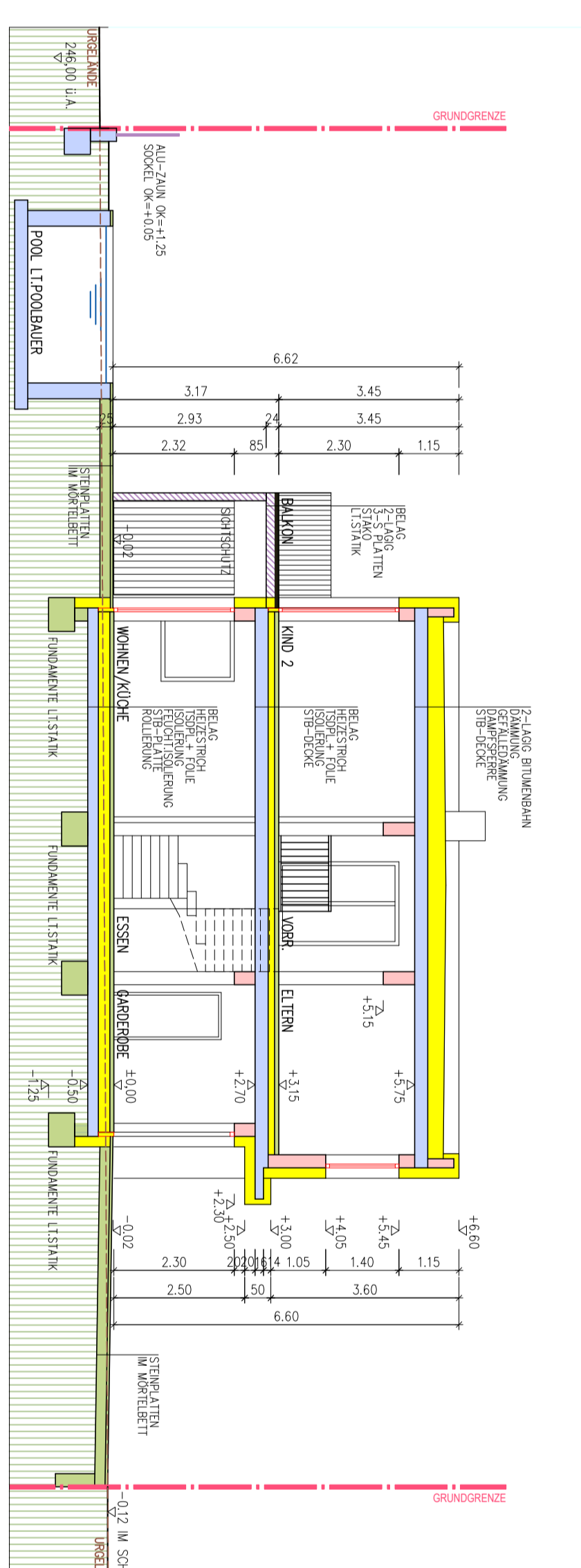

SCHNITT 2:

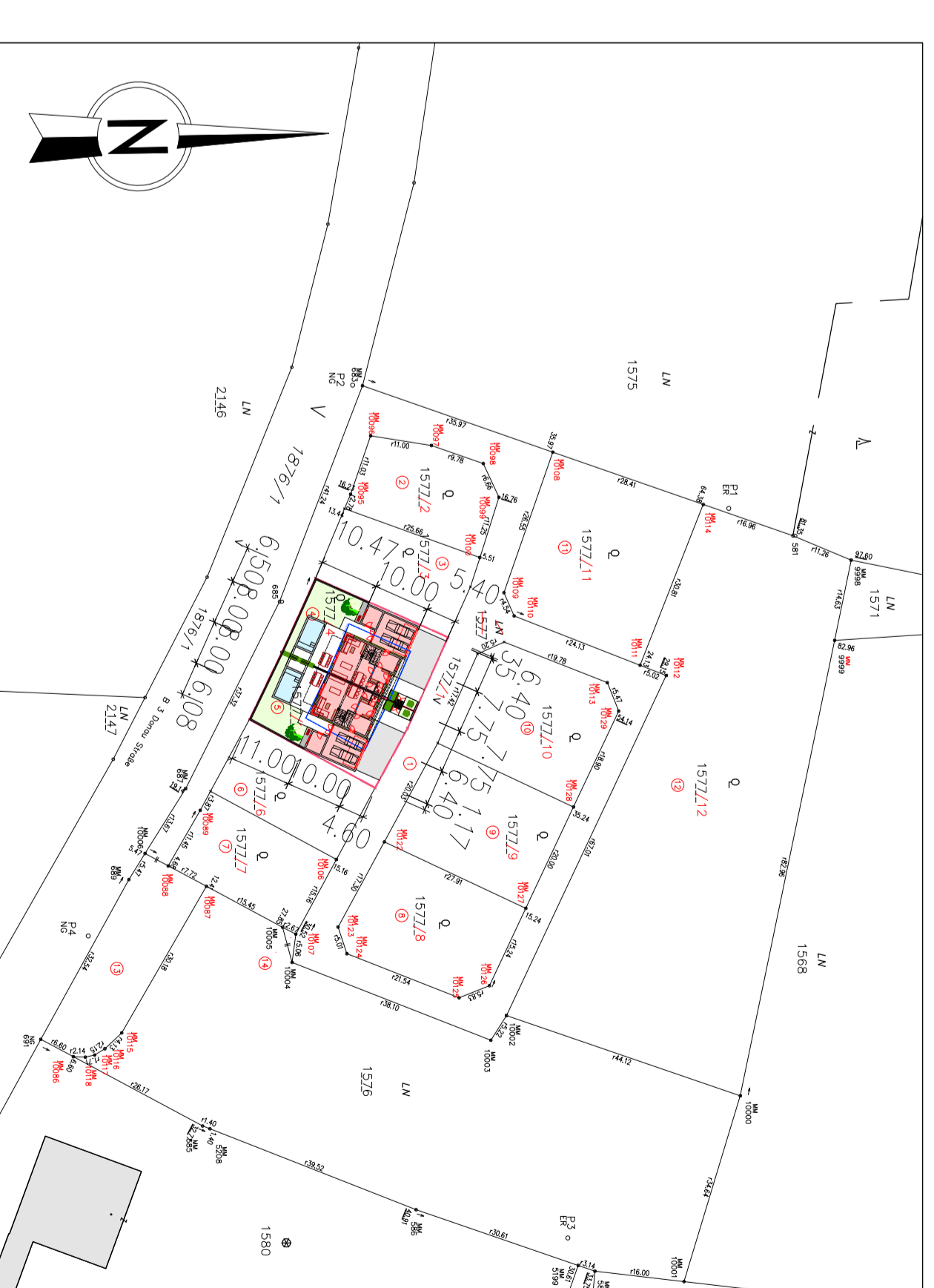

LAGEPLAN: M 1:1000  
EINWENDUNGS - VERZICHTSERKLÄRUNG

NACHBAR:	GEGEN DAS BAUGEGEBEN WERDEN KEINE EINWÄNDE ERHEBEN (UNTERSCHRIFT)
EZ 143 GE: 1876/1 LAND AGRARSTRUKTURELL LAGERSTRAßENVERLAUFUNG BAHNPLATZ 1, 4201 LINZ	
EZ 479 GE: 1577/1 STADTGEREBNE PERG - OFFENTLICHES GUT HAUPTPLATZ 4, 4200 PERG	
EZ 686 GE: 1577/0 ZEHLINGERER ROLAND WEICHTLEITEN-NORD NÖ. 4502 ST. WAKEN	
EZ 688 GE: 1577/8 LANZ BRANKA STADTSTRASSE 5, 4225 UFTENBERG AN DER DONAU	
EZ 689 GE: 1577/3 LANZ-ARBAK NICO STADTSTRASSE 5, 4225 UFTENBERG AN DER DONAU	
EZ 690 GE: 1577/6 KASIMIRIC ALJENKA ALBERT-SCHÖTTER-STRASSE 58, 4200 LINZ	
EZ 691 GE: 1577/9 PRELA ANJA ALBERT-SCHÖTTER-STRASSE 58, 4200 LINZ	
EZ 692 GE: 1577/6 SIANI CHERBIE-SIBRAS MÄCKENSTRASSE 1, 4200 PERG	
EZ 693 GE: 1577/6 SIANI PERDICA-OLGA MÄCKENSTRASSE 1, 4200 PERG	
EZ 694 GE: 1577/9 GRUBA OJEGORIC MÄCKENSTRASSE 1, 4200 PERG	
EZ 695 GE: 1577/9 JUNCKERH WOLFGANG HEINRICHSSIM 16, 4210 MATHALDEN	

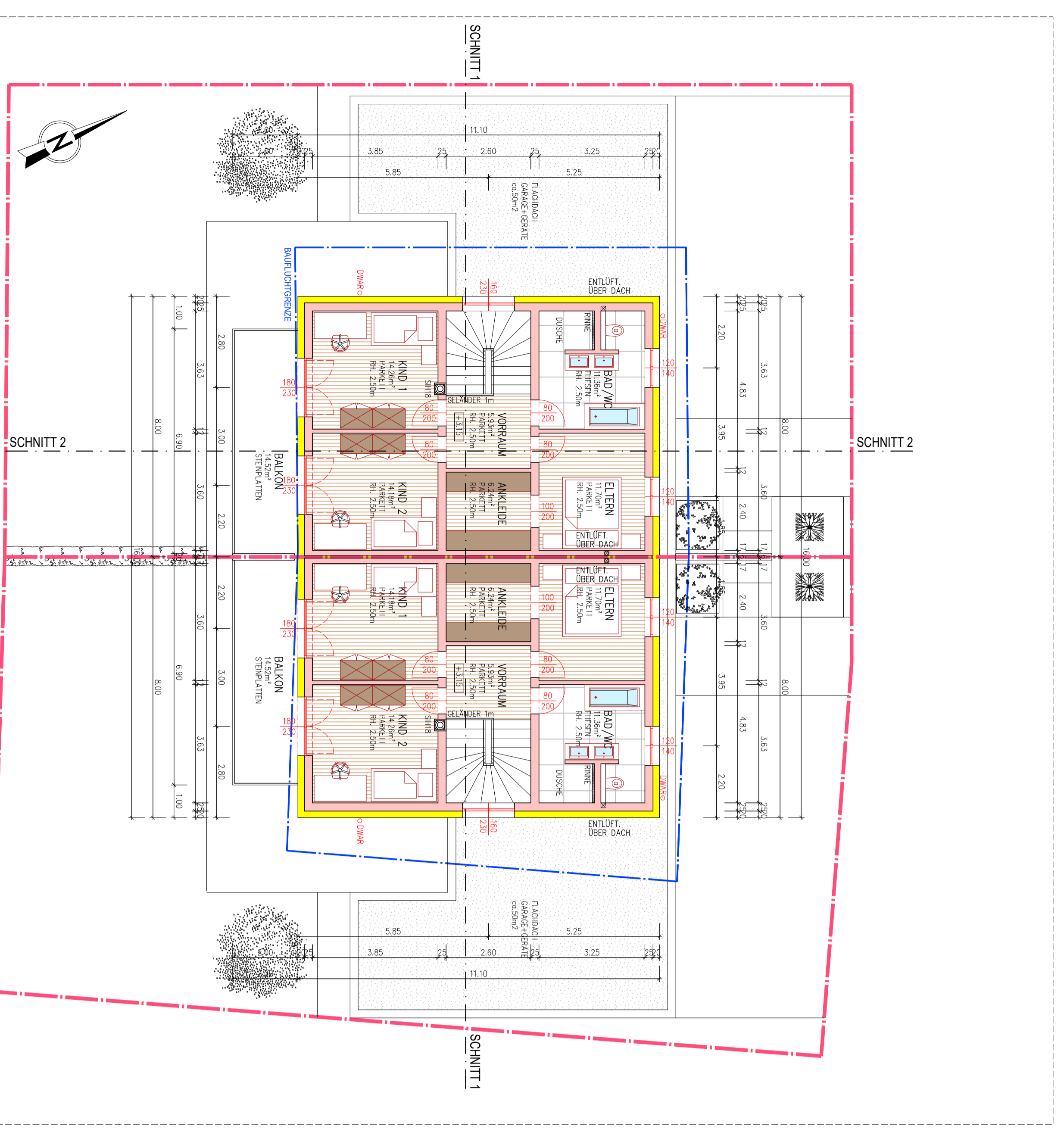

ERDGESCHOSS:  
NUTZFLÄCHE: 2 x 63,80m<sup>2</sup> (OHNE BALKON)  
BEBAUTE FLÄCHE: 2 x 88,80m<sup>2</sup> (OHNE BALKON)

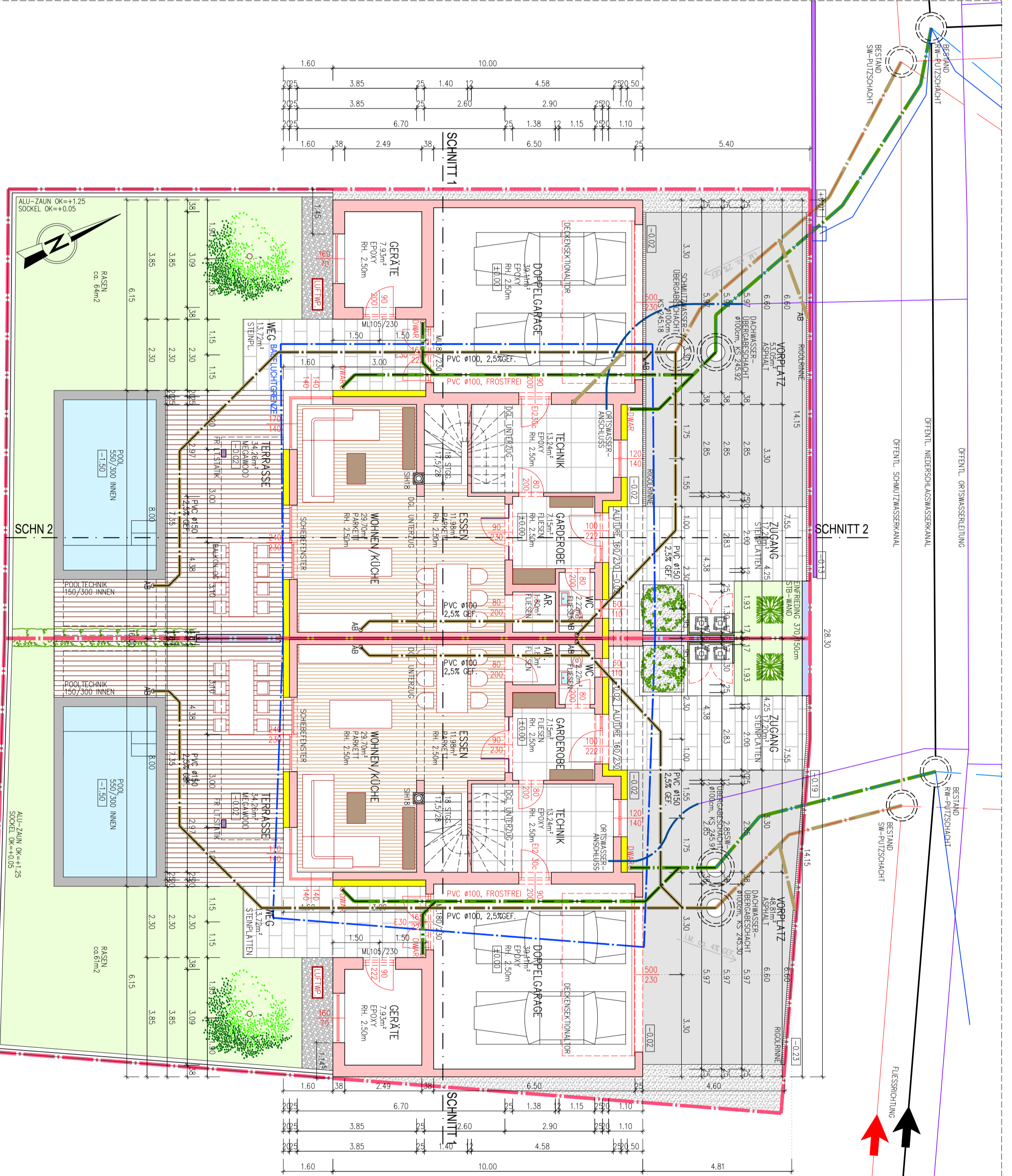

ERDGESCHOSS:  
NUTZFLÄCHE: 2 x 66,02m<sup>2</sup> (OHNE GARAGE+GERÄTE)  
BEBAUTE FLÄCHE: 2 x 86,25m<sup>2</sup> (OHNE GARAGE+GERÄTE)

±0,00 ZUKUNFTIGES NIVEAU  
 ±0,00 = 247,15 ü. Adria  
 ±1,00 DERZEITIGES NIVEAU

# EINREICHPLAN

MAIER	STB.	BEITON	HOLZ	ABBRICHLICH	RESTAND	PROJ. NR.:	MASSSTAB:
							1 : 1000

PROJEKT: ERRICHTUNG EINES DOPPELHAUSES MIT  
 DOPPEL GARAGE UND POOL  
 GEGENSTRASSE 1577/4 UND 1577/6  
 KG 4209 WEINZELN

PLANLEITER:  
 GRUNDRISS:  
 SCHNITTE:  
 ANSONST.  
 LAGEPLAN

LEIGNSCHAFTSVERTRÄGLICHE UND BAUHER:  
 [REDACTED]

BAUFÜHRER:  
 [REDACTED]

BAUHER:  
 [REDACTED]

PLANVERFASSER:  
 [REDACTED]

ORT: [REDACTED]

DATUM: 11.10.2017

ANFORDERUNG AN DEN VERTRÄGLICHEN VERMÄSSLER:  
 DIESE PLANREISE WIRD NUR FÜR DEN ANFORDERNDEN VERMÄSSLER  
 UND KEIN ANDEREN ZWECKEN VERWENDET.